



DOCUMENT D'OBJECTIFS NATURA 2000 DES SITES

FR9301625 "FORET DE PALAYSON, BOIS DU
ROUET" ET FR9312014 "LA COLLE DU ROUET"

Carte N°27 : Observation des chiroptères
d'intérêt communautaire

Localisation des sites dans le département du Var



- Site Natura 2000 FR9301625 - Forêt de Palayson, Bois du Rouet (Site d'Importance Communautaire (SIC))
- Extension de la zone d'étude du SIC
- Site Natura 2000 FR9312014 - La Colle du Rouet (Zone de Protection Spéciale (ZPS))

- Barbastelle d'Europe 2010
- Grand murin 2010
- Murin 2010
- Murin ancien
- Petit ou grand murin 2010
- Petit ou grand murin ancien

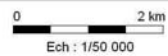
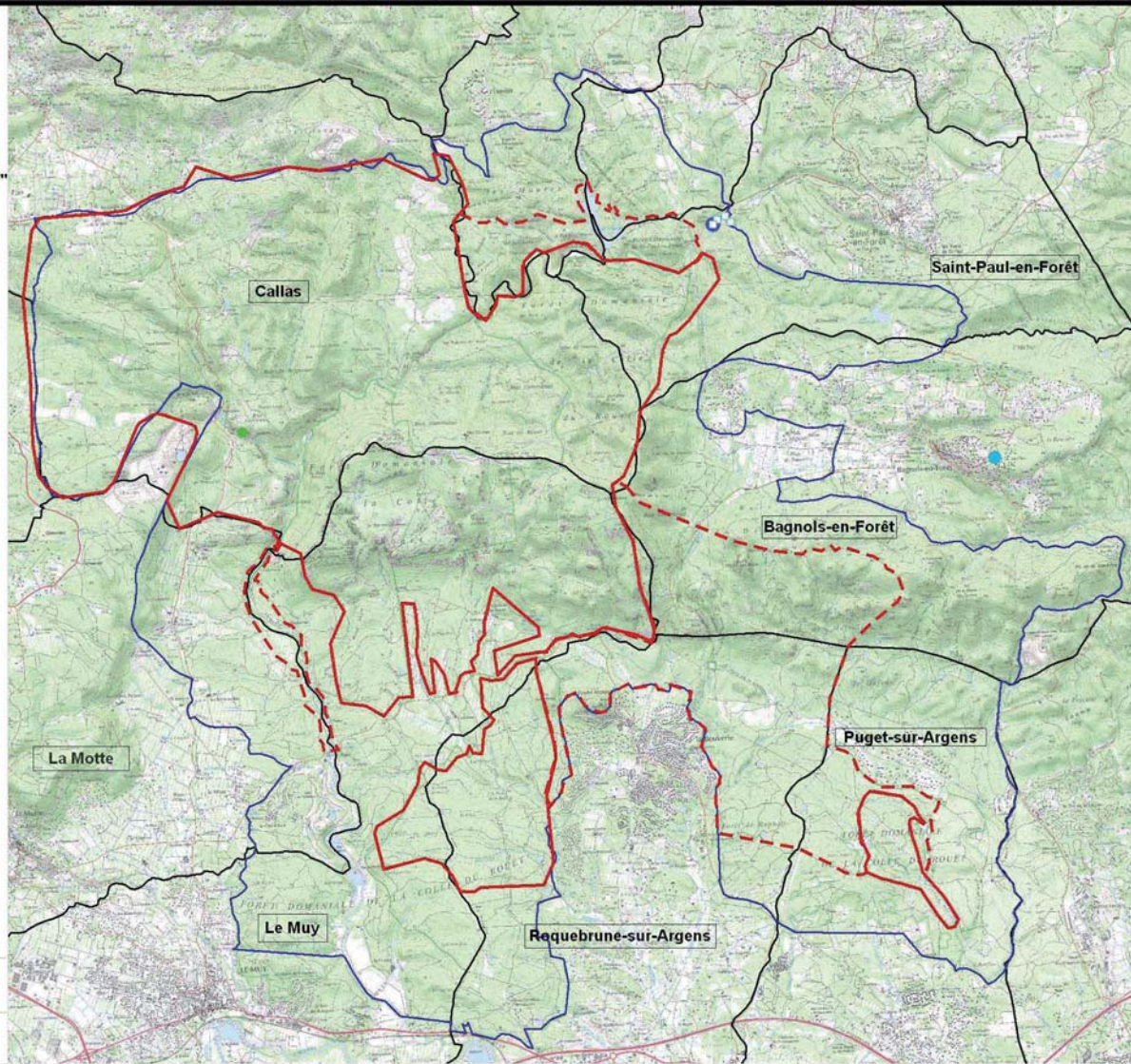

Source : IGN Scan 25 - GCP

Réalisation : Communauté d'Agglomération Dracénoise -
Service SIG - Mars 2011



DOCUMENT D'OBJECTIFS NATURA 2000 DES SITES

FR9301625 "FORET DE PALAYSON, BOIS DU ROUET" ET FR9312014 "LA COLLE DU ROUET"

Carte N°28 : Observation des chiroptères
d'intérêt communautaire

Localisation des sites dans le département du Var



- Site Natura 2000 FR9301625 - Forêt de Palaysion, Bois du Rouet (Site d'Importance Communautaire (SIC))
- Extension de la zone d'étude du SIC
- Site Natura 2000 FR9312014 - La Colle du Rouet (Zone de Protection Spéciale (ZPS))

- Grand rhinolophe 2010
- Grand rhinolophe ancien
- Minioptère 2010
- Minioptère ancien
- Petit rhinolophe 2010
- Petit rhinolophe ancien



0 2 km

Ech : 1/50 000

Source : IGN Scan 25 - GCP

Réalisation : Communauté d'Agglomération Dracénoise -
Service SIG - Mars 2011

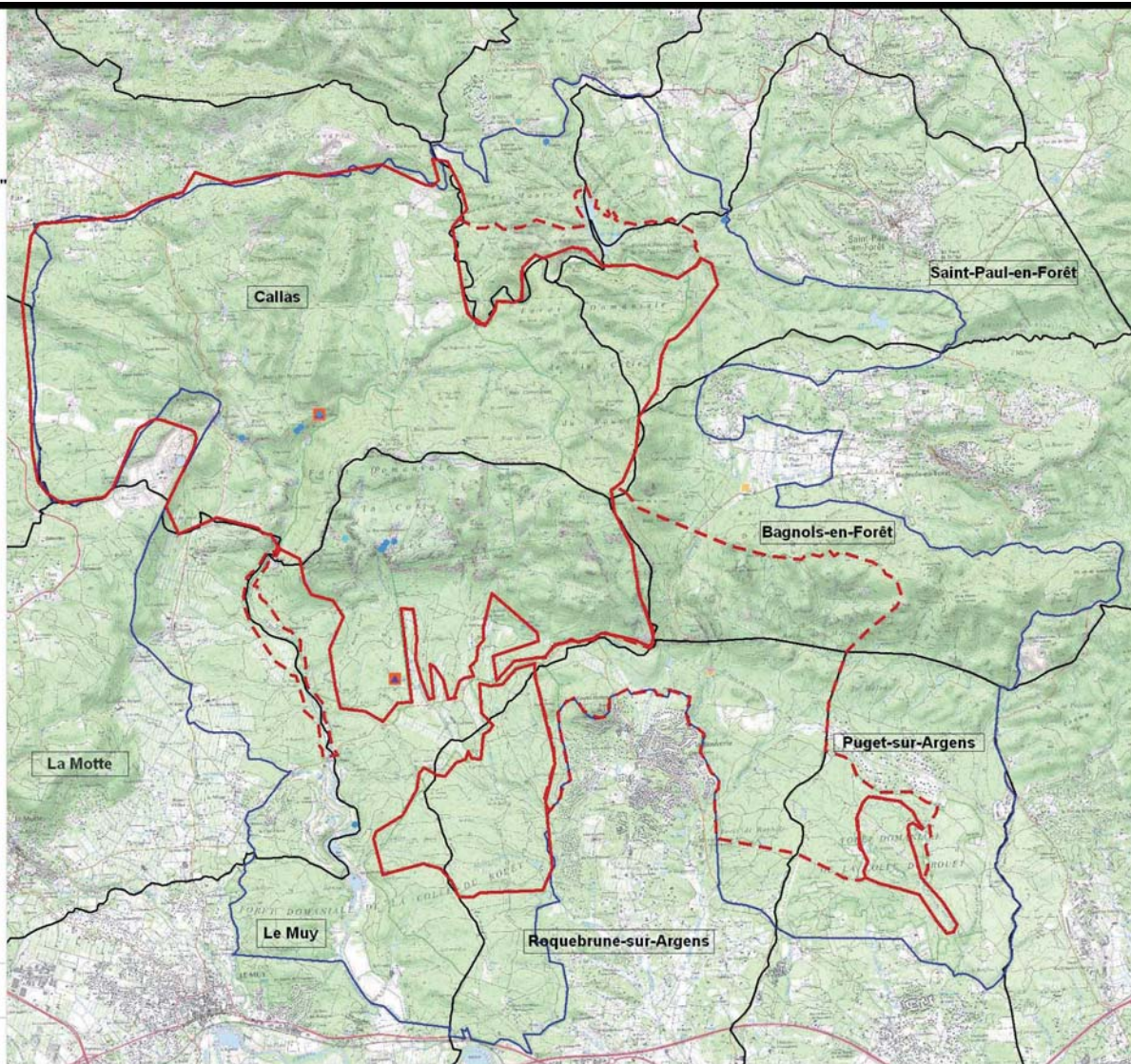

Carte N° 29 : Occurrence et densité du Barbeau Méridional

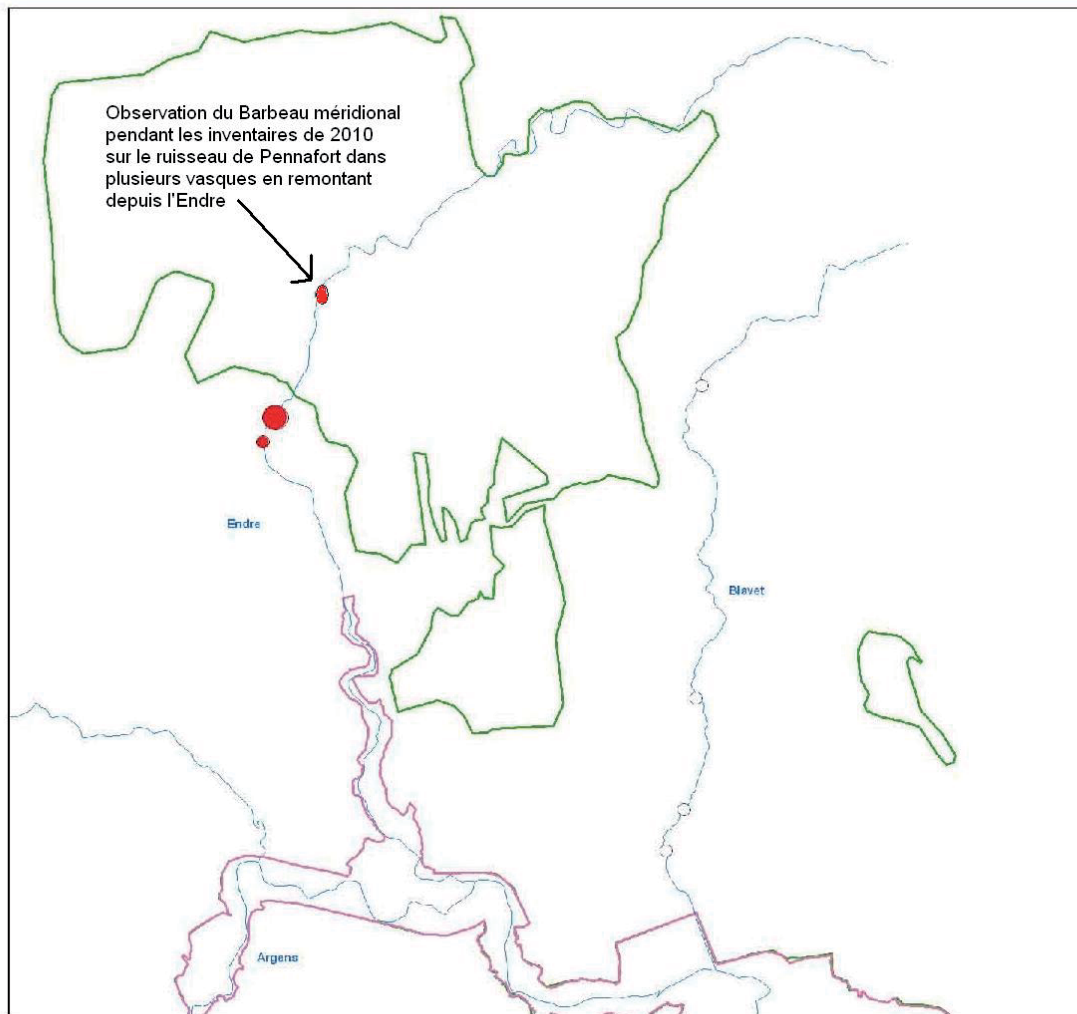

Légende

- Cours d'eau
- FR9301626 Val d'Argens
- FR9301625 Palaysou Rouet
- Absence espèce
- Présence esp. densité < 1 ind. / ha
- Prés. esp. densité 1 à 10 ind. / ha
- Prés. esp. densité 10 à 40 ind. / ha
- Prés. esp. densité > 40 ind. / ha



Echelle : 1 : 250 000 ème



Site Natura 2000 FR9301625
"Forêt de Palaysou, Bois du Rouet"
Source : BD CARTHAGE, MRE
Date : Mars 2010
Réalisateur : GaïaDomO

Carte N° 30 : Occurrence et densité du Blageon

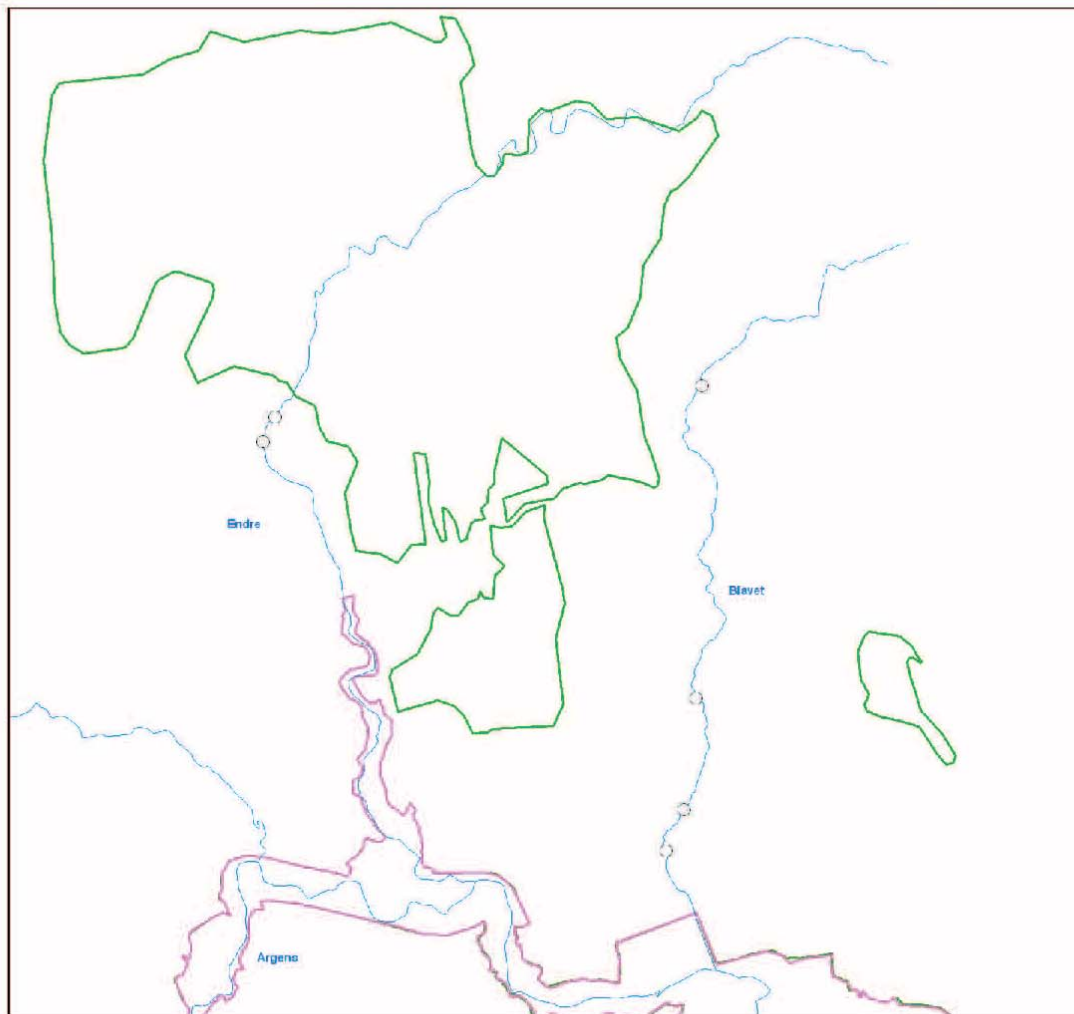

Légende

-  Cours d'eau
-  FR9301626 Val d'Argens
-  FR9301625 Palayson Rouet
-  Absence espèce
-  Prés. esp. densité < 1 ind. / ha
-  Prés. esp. densité 1 à 10 ind. / ha
-  Prés. esp. densité 10 à 40 ind. / ha
-  Prés. esp. densité > 40 ind. / ha



Echelle : 1 : 250 000 ème



GaïaDomO

Site Natura 2000 FR9301625
"Forêt de Palayson, Bois du Rouet"
Source : BD CARTHAGE, MRE
Date : Mars 2010
Réalisateur : GaïaDomO

**DOCUMENT D'OBJECTIFS NATURA
2000 DES SITES**

**FR9301625 "FORET DE PALAYSON, BOIS DU ROUET"
ET FR9312014 "LA COLLE DU ROUET"**

Carte N°31 : Inventaire des oiseaux - espèces migratrices régulières

Localisation des sites
dans le département
du Var



- Carrière
- Falaise
- Forêt mixte dense
- Forêt mixte dense incendié
- Forêt mixte ouverte
- Forêt mixte ouverte incendiée
- Golf
- Maquis
- Maquis incendié
- Maquis à dominante minérale
- Dalles rocheuses
- Dalles rocheuses incendiées
- Périurbain
- Pinède dense
- Pinède dense incendiée
- Pinède ouverte
- Pinède ouverte incendiée
- Plantations de résineux
- Prairies
- Vignes
- Zones humides

- Falco subbuteo
- Hirundo daurica
- Jynx torquilla
- Phalacrocorax carbo
- Anas crecca
- Sylvia cantilans
- Gallinago gallinago
- Riparia riparia
- Larus senator
- Sceloporus nauticoides
- Accipiter gentilis
- Columba coturnix
- Charadrius dubius

- Site Natura 2000 FR9301625 - Forêt de Palayson, Bois du Rouet (Site d'Importance Communautaire (SIC))
- Extension de la zone d'étude du SIC
- Site Natura 2000 FR9312014 - La Colle du Rouet (Zone de Protection Spéciale (ZPS))



0 2 km
Ech : 1/50 000

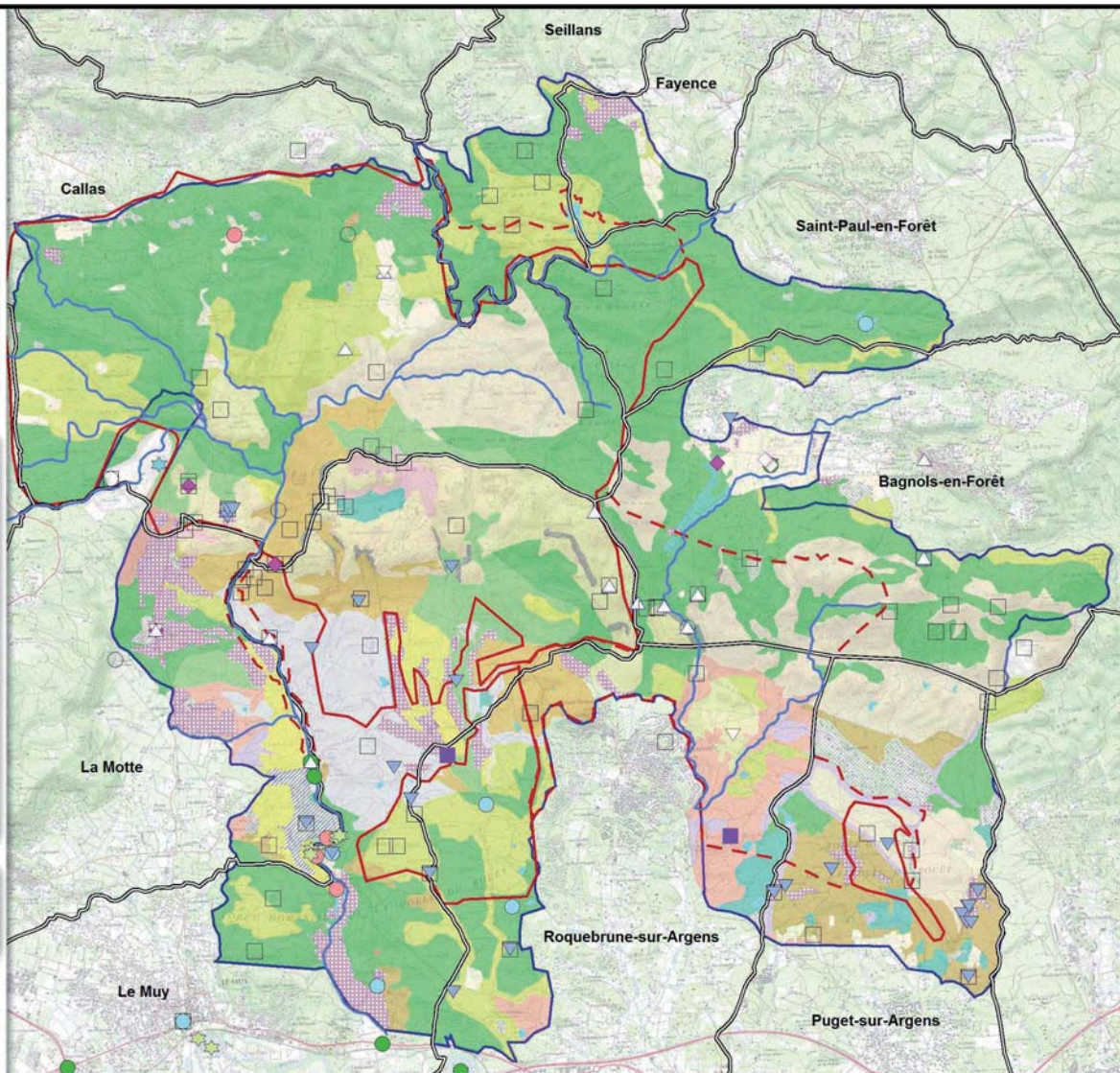



**DOCUMENT D'OBJECTIFS NATURA
2000 DES SITES**

**FR9301625 "FORÊT DE PALAYSON, BOIS DU ROUET"
ET FR9312014 "LA COLLE DU ROUET"**

**Carte N° 32 : Localisation des espèces de
l'Annexe 1 de la Directive Oiseaux**



Localisation des sites
dans le département
du Var

Carrière

- Falaise
- Forêt mixte dense
- Forêt mixte dense incendié
- Forêt mixte ouverte
- Forêt mixte ouverte incendié
- Golf
- Maquis
- Maquis incendié
- Maquis à dominante minérale
- Dalles rocheuses
- Dalles rocheuses incendiées
- Péruurbain
- Pinède dense
- Pinède dense incendié
- Pinède ouverte
- Pinède ouverte incendié
- Plantations de résineux
- Prairies
- Vignes
- Zones humides

- Aquila chrysaetos*
- Sylvia undata*
- Alcedo atthis*
- Coracias garrulus*
- Ardea purpurea*
- Bubo bubo*
- Ardeola ralloides*
- Oryzopsis maritima*
- Circus gallicus*
- Anthus campestris*
- Caprimulgus europaeus*

- Site Natura 2000 FR9301625 - Forêt de Palayson, Bois du Rouet (Site d'Importance Communautaire (SIC))
- Extension de la zone d'étude du SIC
- Site Natura 2000 FR9312014 - La Colle du Rouet (Zone de Protection Spéciale (ZPS))



0 2 km
Ech : 1/50 000

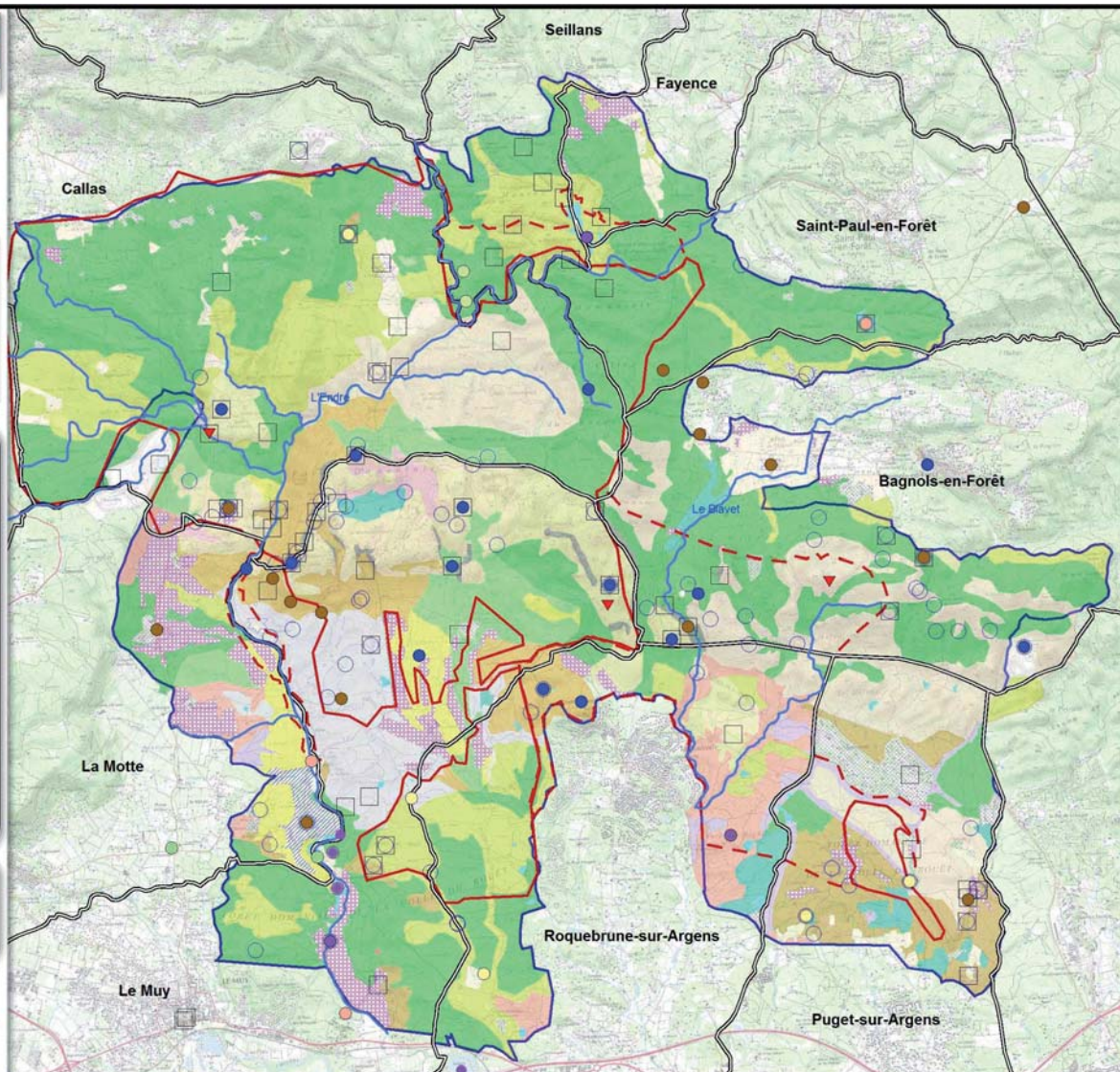



DOCUMENT D'OBJECTIFS NATURA
2000 DES SITES

FR9301625 "FORÊT DE PALAYSON, BOIS DU ROUET"
ET FR9312014 "LA COLLE DU ROUET"

Carte N° 33 : Localisation des espèces de
l'Annexe 1 de la Directive Oiseaux



Localisation des sites
dans le département
du Var

Carrière

- Falaise
- Forêt mixte dens
- Forêt mixte dense incendié
- Forêt mixte ouverte
- Forêt mixte ouverte incendiée
- Golf
- Maquis
- Maquis incendié
- Maquis à dominante minérale
- Dalles rocheuses
- Dalles rocheuses incendiées
- Périburbain
- Pinède dense
- Pinède dense incendiée
- Pinède ouverte
- Pinède ouverte incendiée
- Plantations de résineux
- Prairies
- Vignes
- Zones humides

Falco peregrinus

Lanius collurio

Lullula arborea

Nycticorax nycticorax

Egretta garzetta

Lanius meridionalis

Milvus migrans

Pernis ptilorvus

Milvus milvus

Emberiza hortulana

Site Natura 2000 FR9301625 - Forêt de Palayson, Bois du Rouet
(Site d'Importance Communautaire (SIC))

Extension de la zone d'étude du SIC

Site Natura 2000 FR9312014 - La Colle du Rouet (Zone de
Protection Spéciale (ZPS))



0 2 km

Ech : 1/50 000

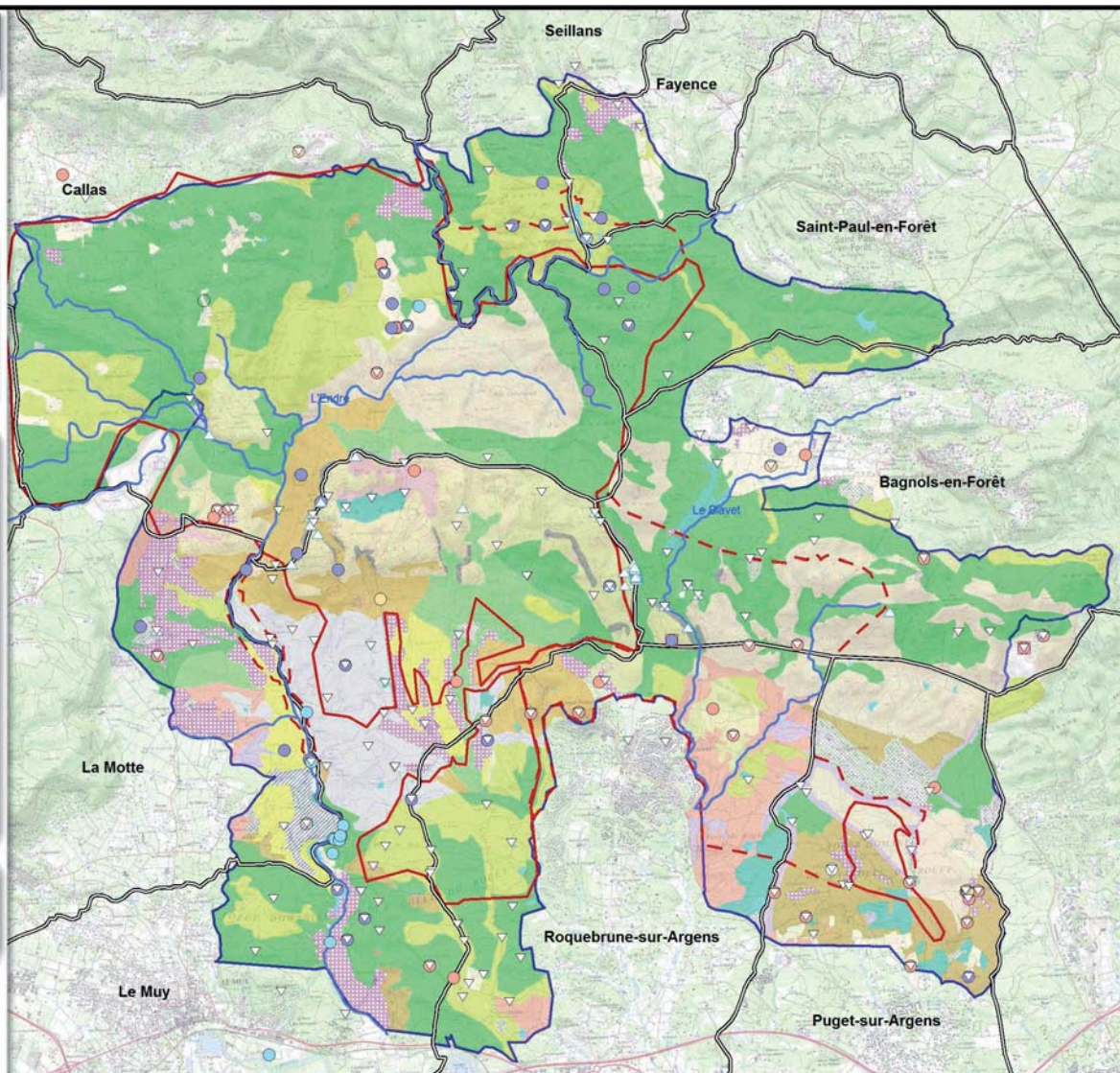



**DOCUMENT D'OBJECTIFS NATURA
2000 DES SITES**

**FR9301625 "FORET DE PALAYSON, BOIS DU ROUET"
ET FR9312014 "LA COLLE DU ROUET"**

Carte N° 34 : Inventaire des oiseaux - localisation des zones prospectées

Localisation des sites
dans le département
du Var



● Localisation des IPA

— Prospection

— Site Natura 2000 FR9301625 - Forêt de Palayson, Bois du Rouet
(Site d'Importance Communautaire (SIC))

— Extension de la zone d'étude du SIC

— Site Natura 2000 FR9312014 - La Colle du Rouet (Zone de
Protection Spéciale (ZPS))



0 2 km

Ech : 1/50 000

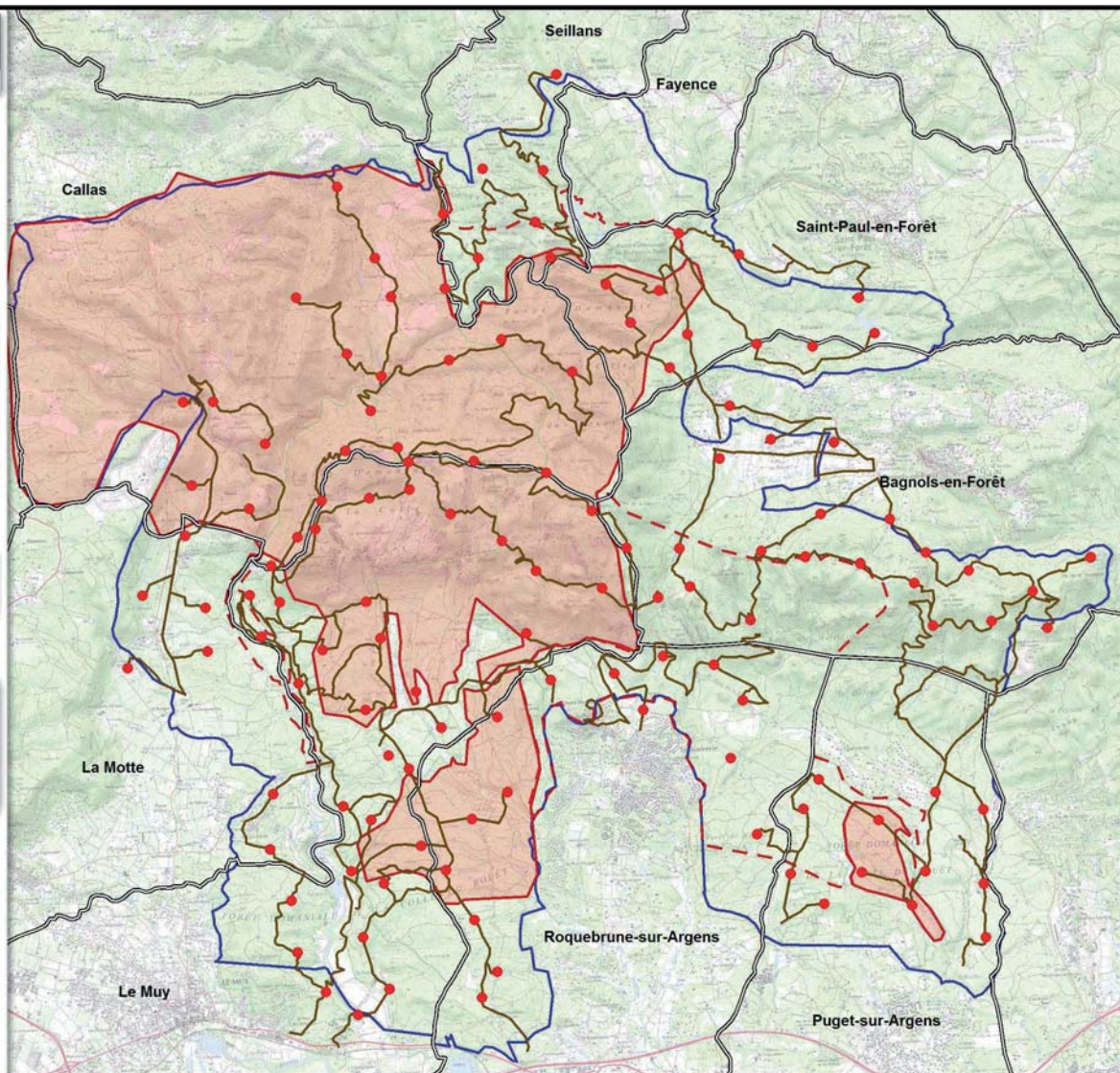



DOCUMENT D'OBJECTIFS NATURA
2000 DES SITES

FR9301625 "FORET DE PALAYSON, BOIS DU ROUËT"
ET FR9312014 "LA COLLE DU ROUËT"



Carte N° 35 : Grands secteurs ornithologiques

Localisation des
sites dans le
département du Var



Grands secteurs ornithologiques

-  Massifs et falaises de la Colle du Rouët
-  Collines de Callas et Bagnols
-  Maquis de Callas et Bagnols
-  Bois de Malvoisin
-  Maquis de la Lieutenantante
-  Lac de Meaulx
-  Pinède de pin d'Alep du Muy
-  Pinède de pin parasol de Palayson
-  Pinède dense de Raphèle
-  Plaine Agricole de Bagnols
-  Zone agricole du Grand et Petit Sial
-  Suberaies de la Colle du Rouët
-  Forêt d'Ubac non incendiées
-  Grands domaines viticoles

-  Site Natura 2000 FR9301625 - Forêt de Palayson, Bois du Rouët (Site d'Importance Communautaire (SIC))
-  Extension de la zone d'étude du SIC
-  Site Natura 2000 FR9312014 - La Colle du Rouët (Zone de Protection Spéciale (ZPS))



0 2 km

Ech : 1/50 000

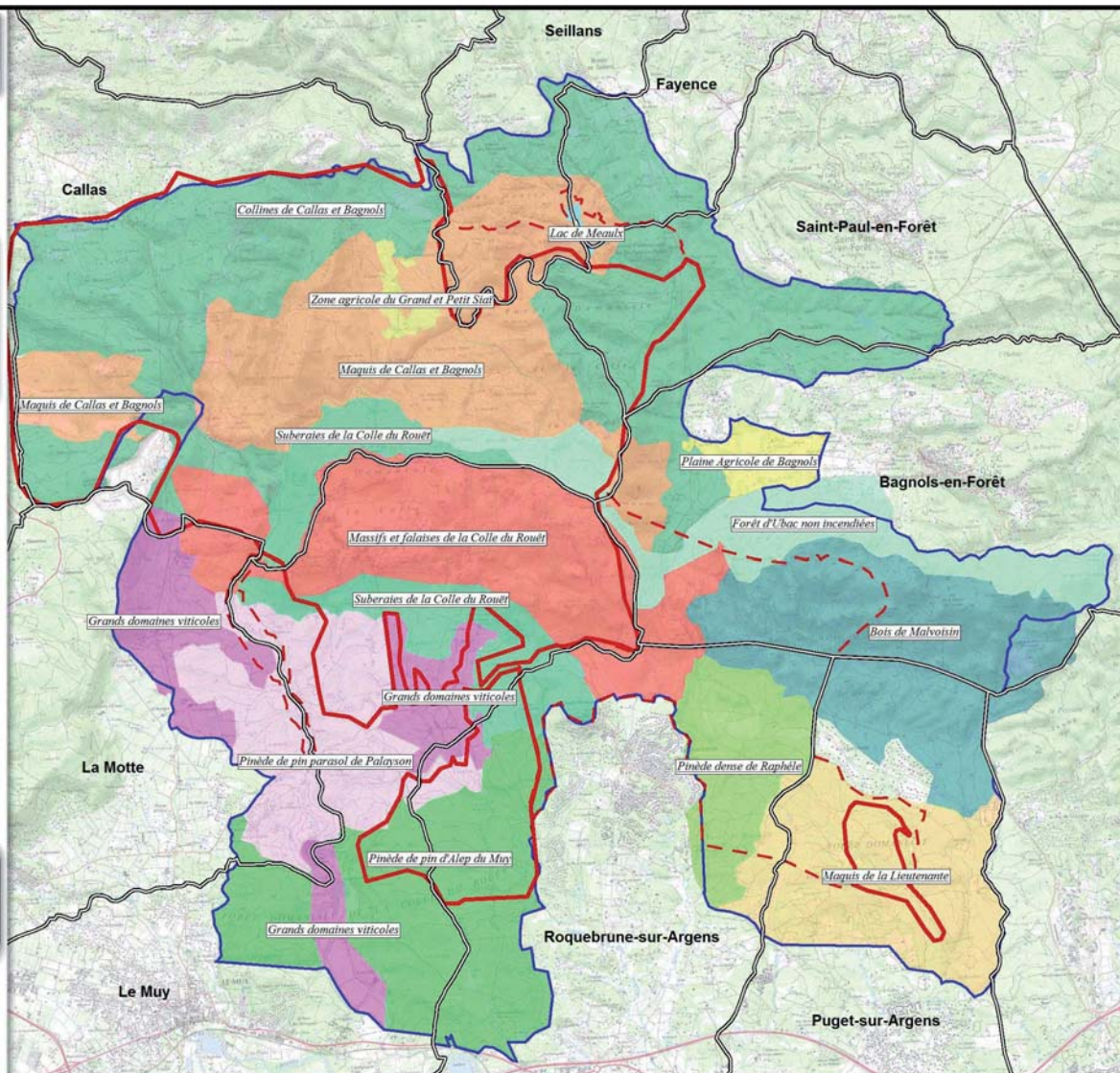



DOCUMENT D'OBJECTIFS NATURA 2000 DES SITES

FR9301625 "FORÊT DE PALAYSON, BOIS DU
ROUET" ET FR9312014 "LA COLLE DU ROUET"

Carte N°36 : Effort de prospection des Tortues
d'Hermann

Localisation des sites dans le département du
Var



- Site Natura 2000 FR9301625 - Forêt de Palayson, Bois du Rouet (Site d'Importance Communautaire (SIC))
- Extension de la zone d'étude du SIC
- Site Natura 2000 FR9312014 - La Colle du Rouet (Zone de Protection Spéciale (ZPS))
- Quadrat du protocole "Tortue"
- Circuits réalisés

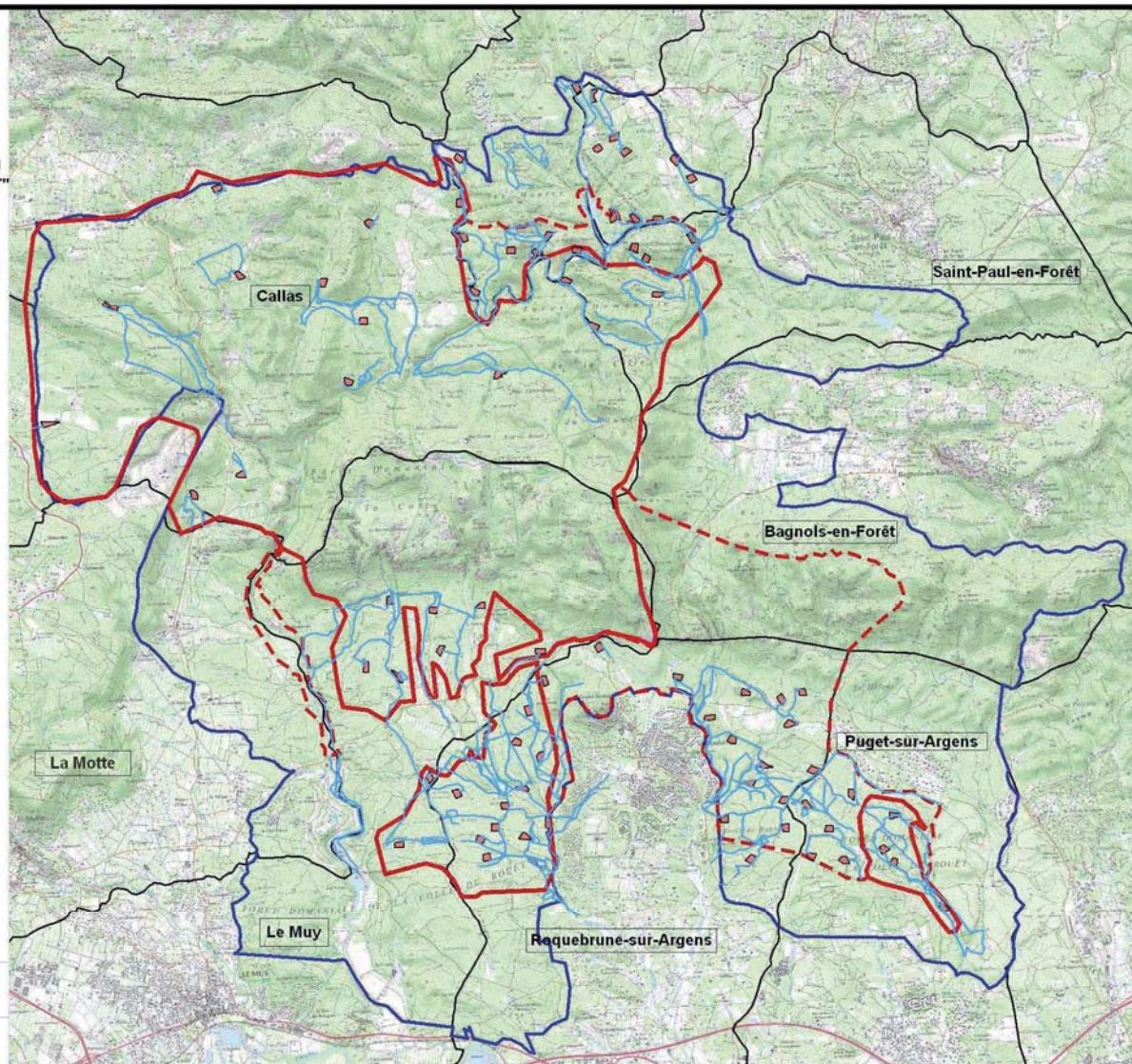

0 2 km

Ech : 1/50 000

Source : IGN Scan 25 - CEEP

Réalisation : Communauté d'Agglomération Dracénoise -
Service SIG - Mars 2011



DOCUMENT D'OBJECTIFS NATURA 2000 DES SITES

FR9301625 "FORÊT DE PALAYSON, BOIS DU
ROUET" ET FR9312014 "LA COLLE DU ROUET"

Carte N°37 : Effort de prospection des
cistudes d'Europe

Localisation des sites dans le département du
Var



-  Site Natura 2000 FR9301625 - Forêt de Palayson, Bois du Rouet (Site d'Importance Communautaire (SIC))
-  Extension de la zone d'étude du SIC
-  Site Natura 2000 FR9312014 - La Colle du Rouet (Zone de Protection Spéciale (ZPS))
-  Cours d'eau prospecté
-  Circuits réalisés

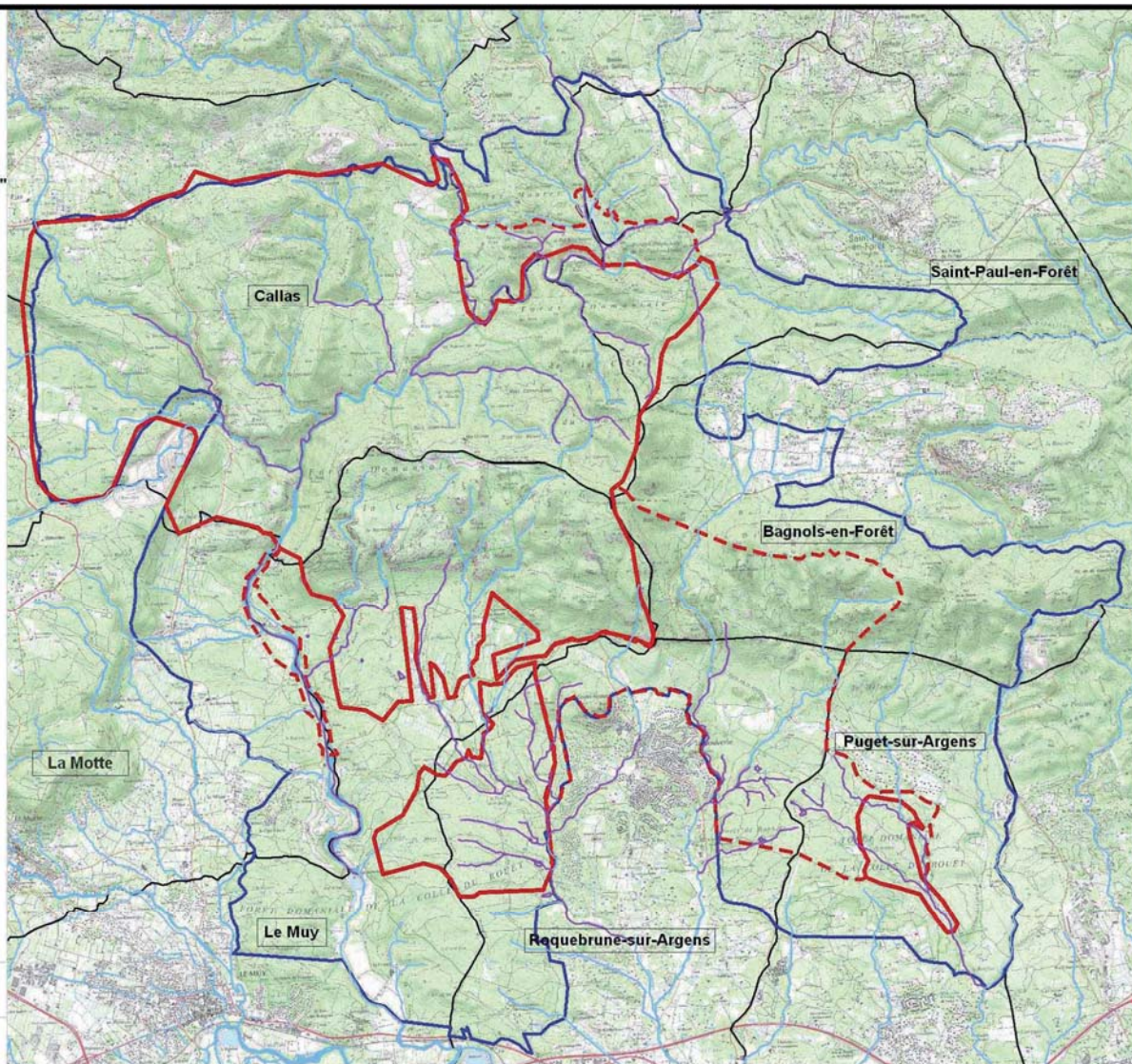

0 2 km

Ech : 1/50 000

Source : IGN Scan 25 - CEEP

Réalisation : Communauté d'Agglomération Dracénoise -
Service SIG - Mars 2011



**DOCUMENT D'OBJECTIFS NATURA
2000 DES SITES**

**FR9301625 "FORÊT DE PALAYSON, BOIS DU
ROUET" ET FR9312014 "LA COLLE DU ROUET"**

**Carte N°38 : Localisation des observations de
tortue d'Hermann depuis 20 ans**

**Localisation des sites dans le département du
Var**



Site Natura 2000 FR9301625 - Forêt de Palayson, Bois du Rouet (Site d'Importance Communautaire (SIC))

Extension de la zone d'étude du SIC

Site Natura 2000 FR9312014 - La Colle du Rouet (Zone de Protection Spéciale (ZPS))

Pointe / Expertise CEEP 2010 / Prospection aléatoire

Tortue d'Hermann / Expertise CEEP 2010 / Protocole tortue

Tortue d'Hermann / Expertise CEEP 2010 / Prospection aléatoire

Tortue d'Hermann / BD CEEP 2010

Tortue d'Hermann / BD CHEYLAN 2010

Tortue d'Hermann / BD ECOMED 2010

Tortue d'Hermann / BD SOPTOM 2003

Tortue d'Hermann / BD SOPTOM 2005

Tortue d'Hermann / MUNING 1993

Tortue d'Hermann / ROMBAUT 1995

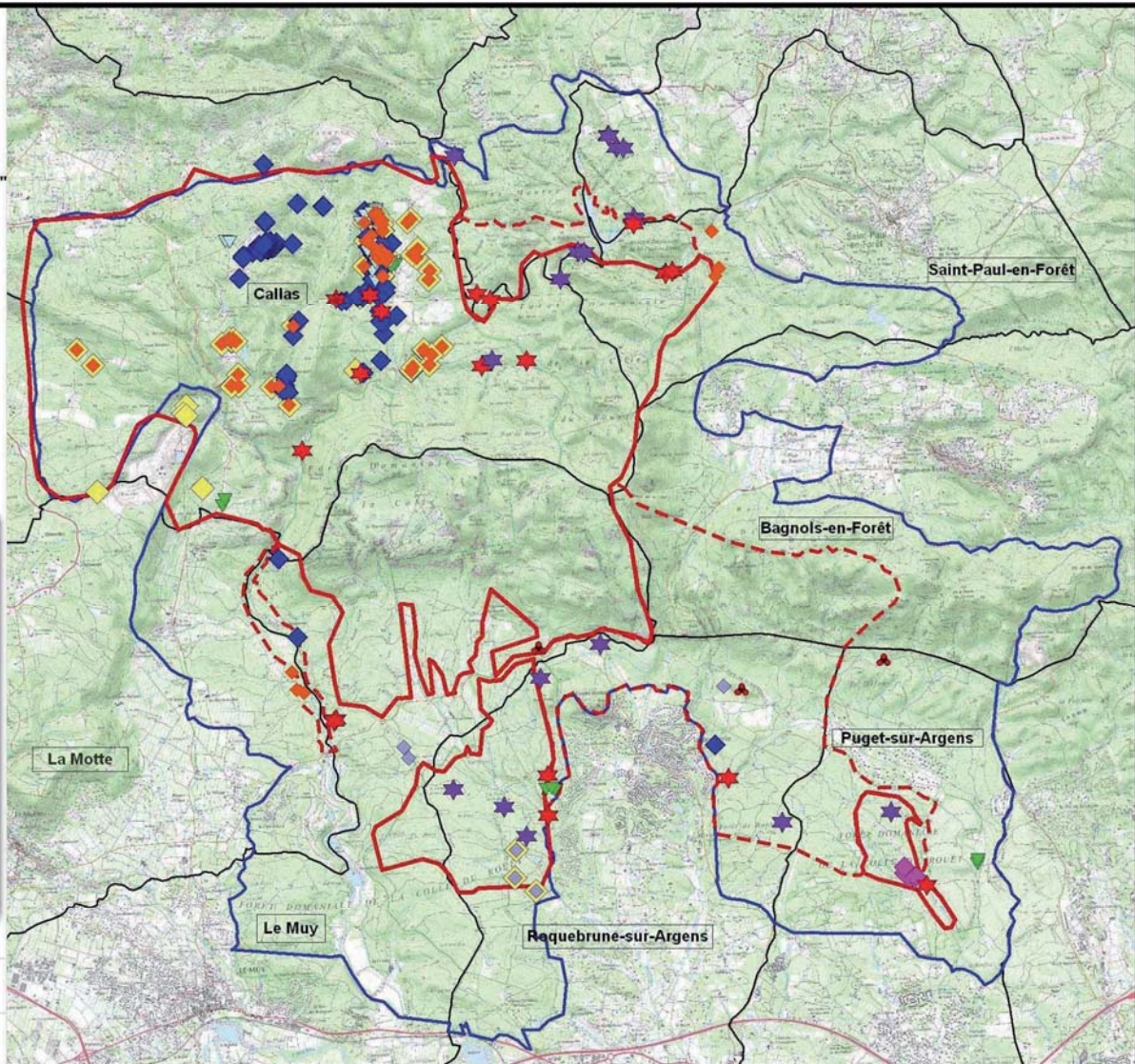

0 2 km

Ech : 1/50 000

Source : IGN Scan 25 - CEEP

Réalisation : Communauté d'Agglomération Dracénoise -
Service SIG - Mars 2011



DOCUMENT D'OBJECTIFS NATURA 2000 DES SITES

FR9301625 "FORET DE PALAYSON, BOIS DU
ROUET" ET FR9312014 "LA COLLE DU ROUET"

Carte N°39 : Localisation des observations
positives et négatives de cistude d'Europe
depuis 1990

Localisation des sites dans le département du
Var



- Site Natura 2000 FR9301625 - Forêt de Palayson, Bois du Rouet (Site d'Importance Communautaire (SIC))
- Extension de la zone d'étude du SIC
- Site Natura 2000 FR9312014 - La Colle du Rouet (Zone de Protection Spéciale (ZPS))
- Cistude d'Europe / Base de données 2008
- Cistude d'Europe / Expertise 2010
- Cistude d'Europe / ROMBAUT 1994
- Tortue de Floride / Expertise 2010
- Zone d'observations négatives

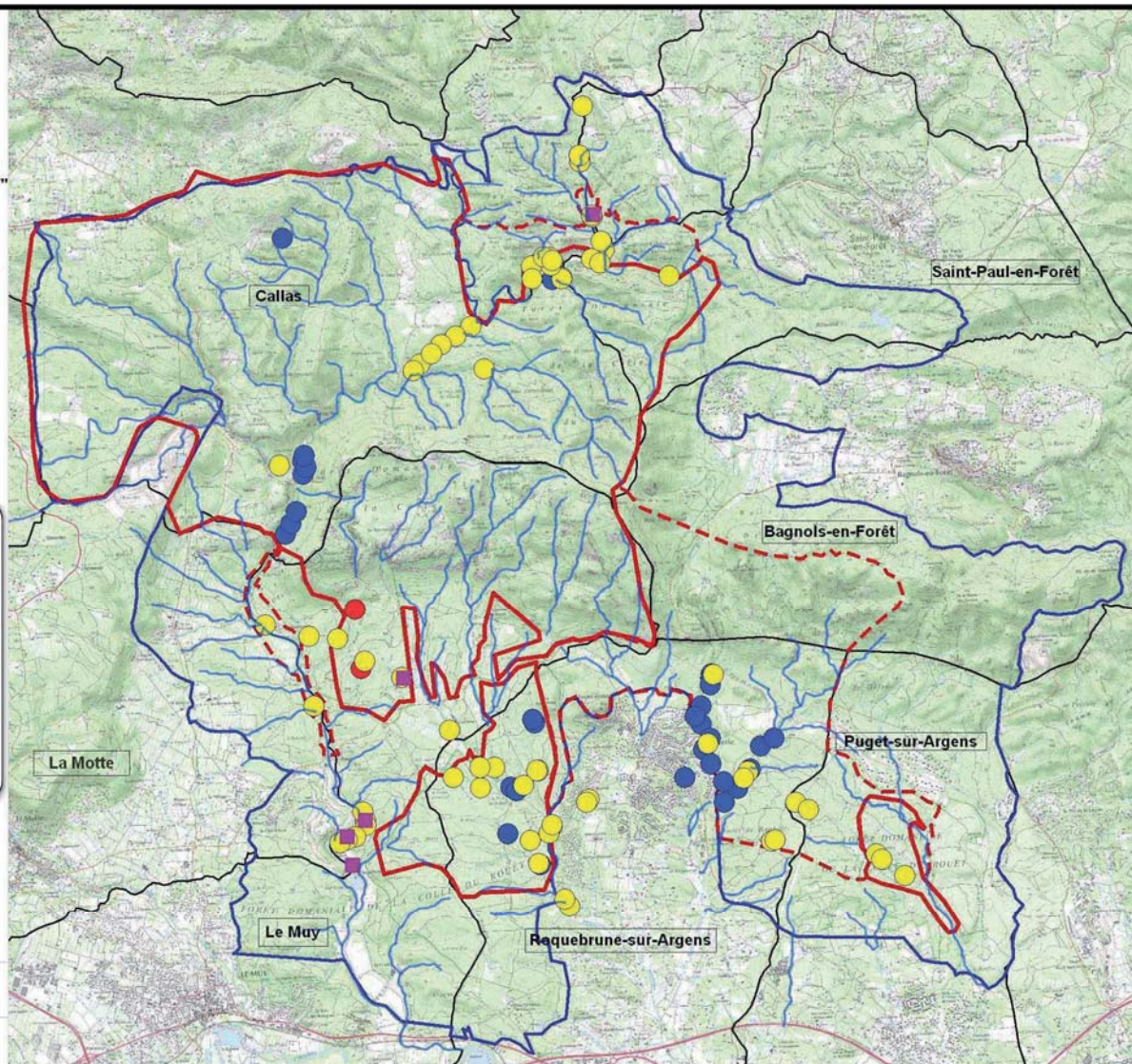

0 2 km

Ech : 1/50 000

Source : IGN Scan 25 - CEEP

Réalisation : Communauté d'Agglomération Dracénolise -
Service SIG - Mars 2011



**DOCUMENT D'OBJECTIFS NATURA
2000 DES SITES**

**FR9301625 "FORET DE PALAYSON, BOIS DU
ROUET" ET FR9312014 "LA COLLE DU ROUET"**

**Carte N°40 : Habitats potentiels de la tortue
d'Hermann**

**Localisation des sites dans le département du
Var**



Site Natura 2000 FR9301625 - Forêt de Palaysion, Bois du Rouet (Site d'Importance Communautaire (SIC))

Extension de la zone d'étude du SIC

Site Natura 2000 FR9312014 - La Colle du Rouet (Zone de Protection Spéciale (ZPS))

Défavorable

Favorable

Non renseigné

Potentiellement favorable



0 2 km

Ech : 1/50 000

Source : IGN Scan 25 - CEEP

Réalisation : Communauté d'Agglomération Dracénienne -
Service SIG - Mars 2011

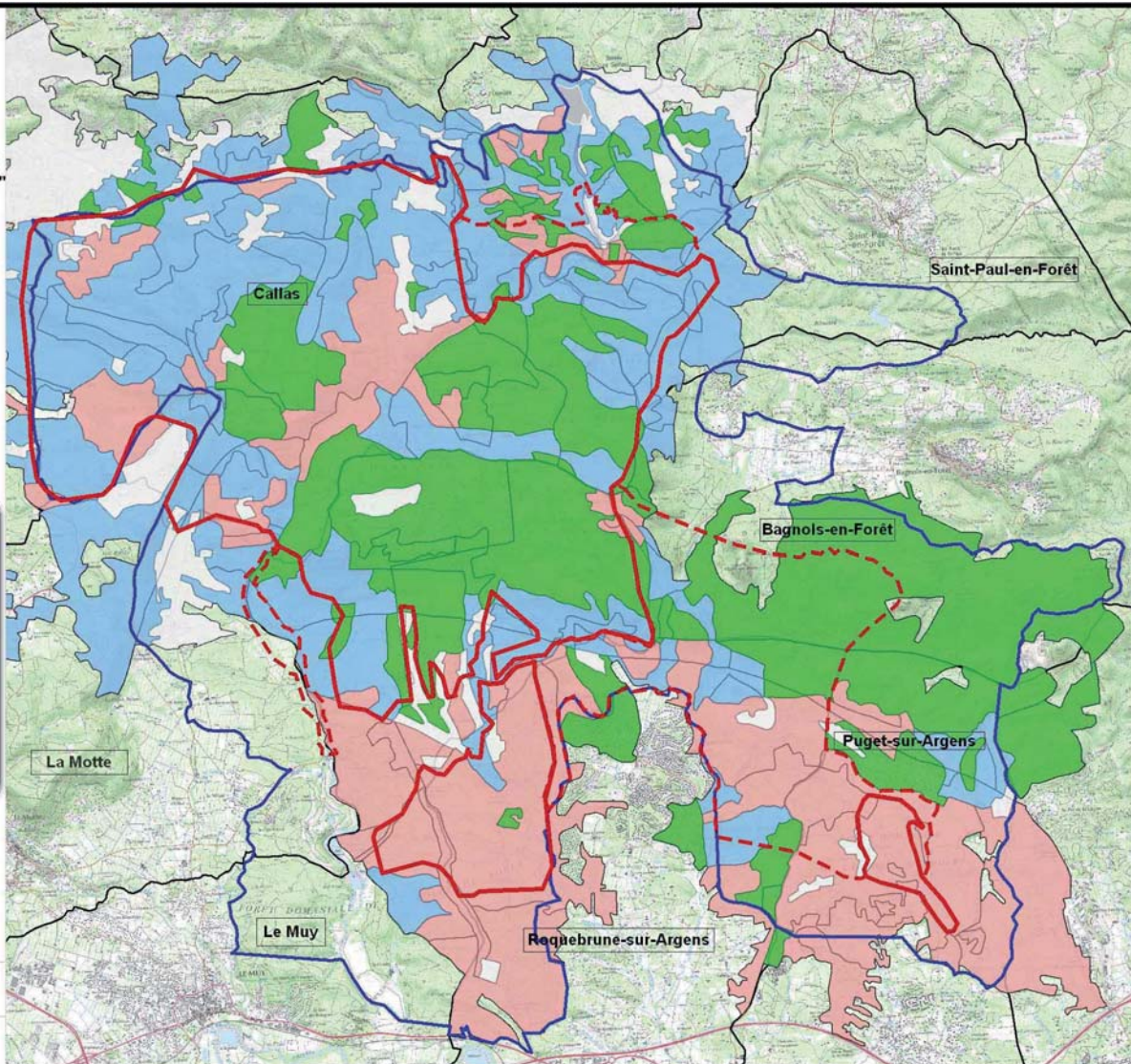



**DOCUMENT D'OBJECTIFS NATURA
2000 DES SITES**

**FR9301625 "FORET DE PALAYSON, BOIS DU
ROUET" ET FR9312014 "LA COLLE DU ROUET"**

**Carte N°41 : Les noyaux de populations de
tortue d'Hermann**

**Localisation des sites dans le département du
Var**



Site Natura 2000 FR9301625 - Forêt de Palayson, Bois du Rouet (Site d'Importance Communautaire (SIC))

Extension de la zone d'étude du SIC

Site Natura 2000 FR9312014 - La Colle du Rouet (Zone de Protection Spéciale (ZPS))

Majeure
 Notable
 Modérée

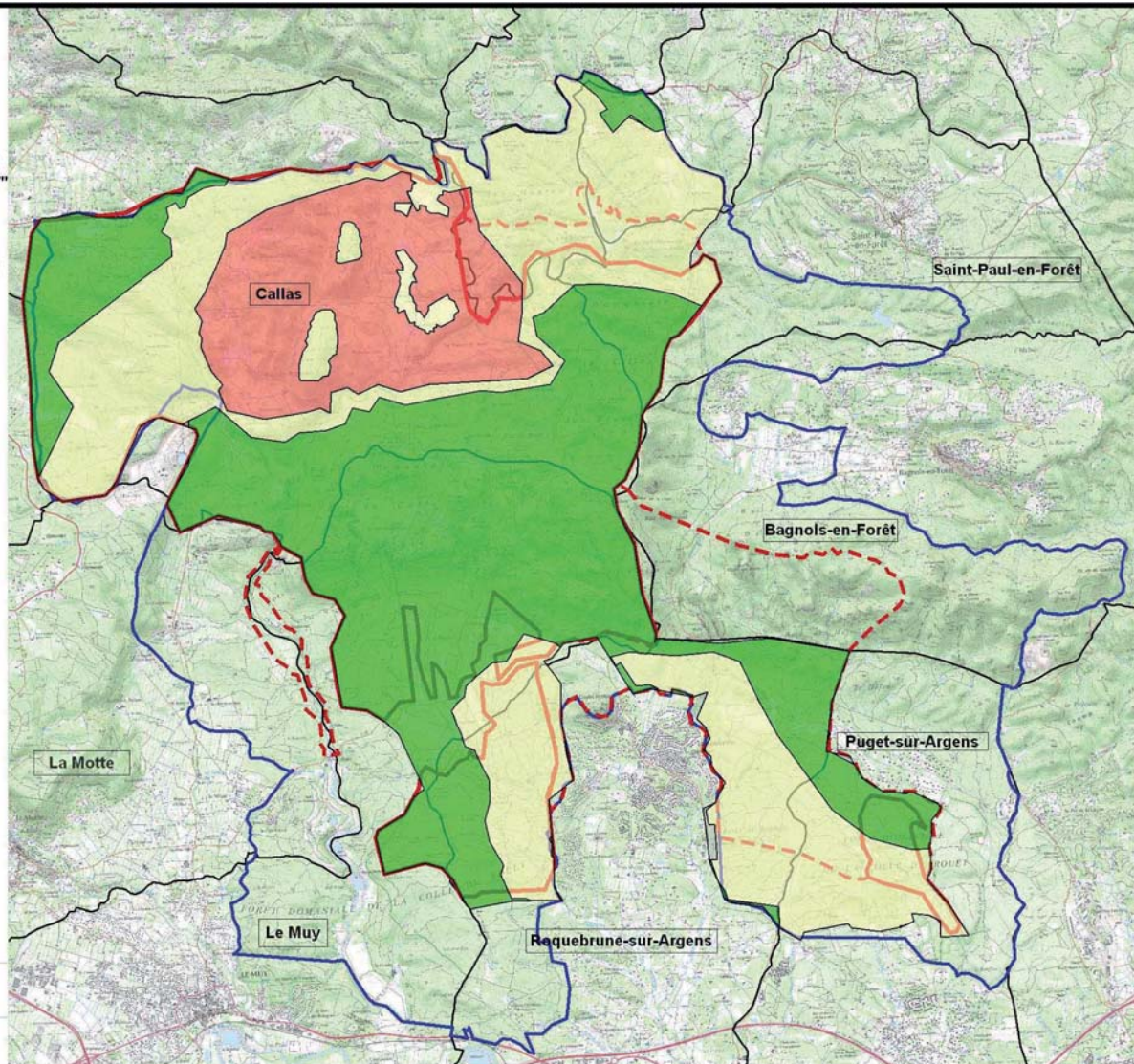

0 2 km

Ech : 1/150 000

Source : IGN Scan 25 - CEEP

Réalisation : Communauté d'Agglomération Dracénaise -
Service SIG - Mars 2011



DOCUMENT D'OBJECTIFS NATURA 2000 DES SITES

FR9301625 "FORET DE PALAYSON, BOIS DU
ROUET" ET FR9312014 "LA COLLE DU ROUET"

Carte N°42 : Synthèse cartographique des
tronçons de cours d'eau accueillants des
cistudes d'Europe

Localisation des sites dans le département du
Var



-  Site Natura 2000 FR9301625 - Forêt de Palayson, Bois du Rouet (Site d'Importance Communautaire (SIC))
-  Extension de la zone d'étude du SIC
-  Site Natura 2000 FR9312014 - La Colle du Rouet (Zone de Protection Spéciale (ZPS))
-  Favorable
-  Potentiel
-  Défavorable

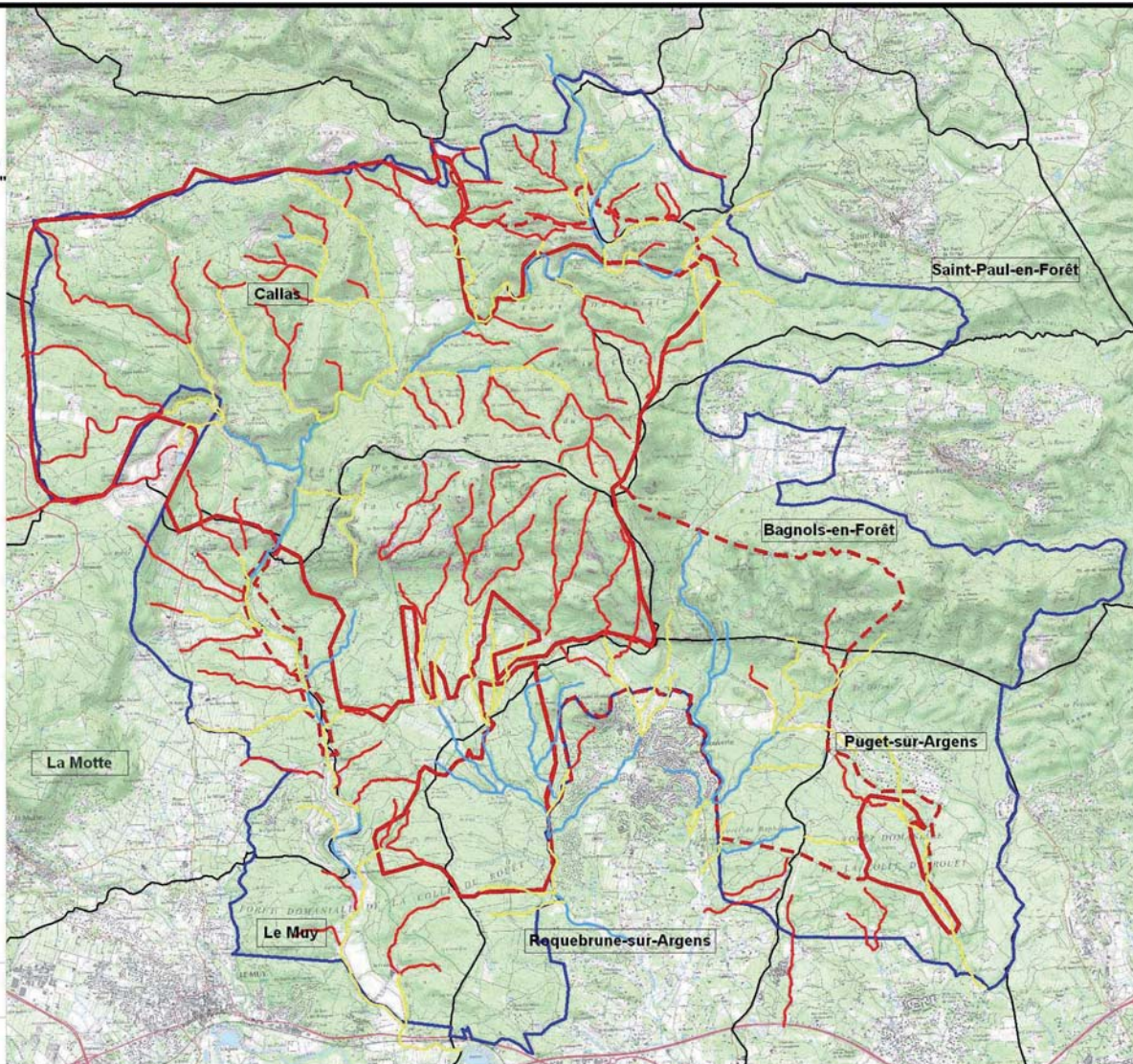

0 2 km

Ech : 1/50 000

Source : IGN Scan 25 - CEEP

Réalisation : Communauté d'Agglomération Dracénoise -
Service SIG - Mars 2011

**DOCUMENT D'OBJECTIFS NATURA
2000 DES SITES**

**FR9301625 "FORET DE PALAYSON, BOIS DU
ROUET" ET FR9312014 "LA COLLE DU ROUET"**

Carte N° 43 : Inventaire de l'entomofaune
- le Lucane cerf - volant

Localisation des sites dans le département du
Var



- Site Natura 2000 FR9301625 - Forêt de Palayson, Bois du Rouet (Site d'Importance Communautaire (SIC))
- Extension de la zone d'étude du SIC
- Site Natura 2000 FR9312014 - La Colle du Rouet (Zone de Protection Spéciale (ZPS))

- Localisation du Lucane cerf-volant
- Zone de prospection
- Zone de distribution avérée
- Zone de distribution potentielle

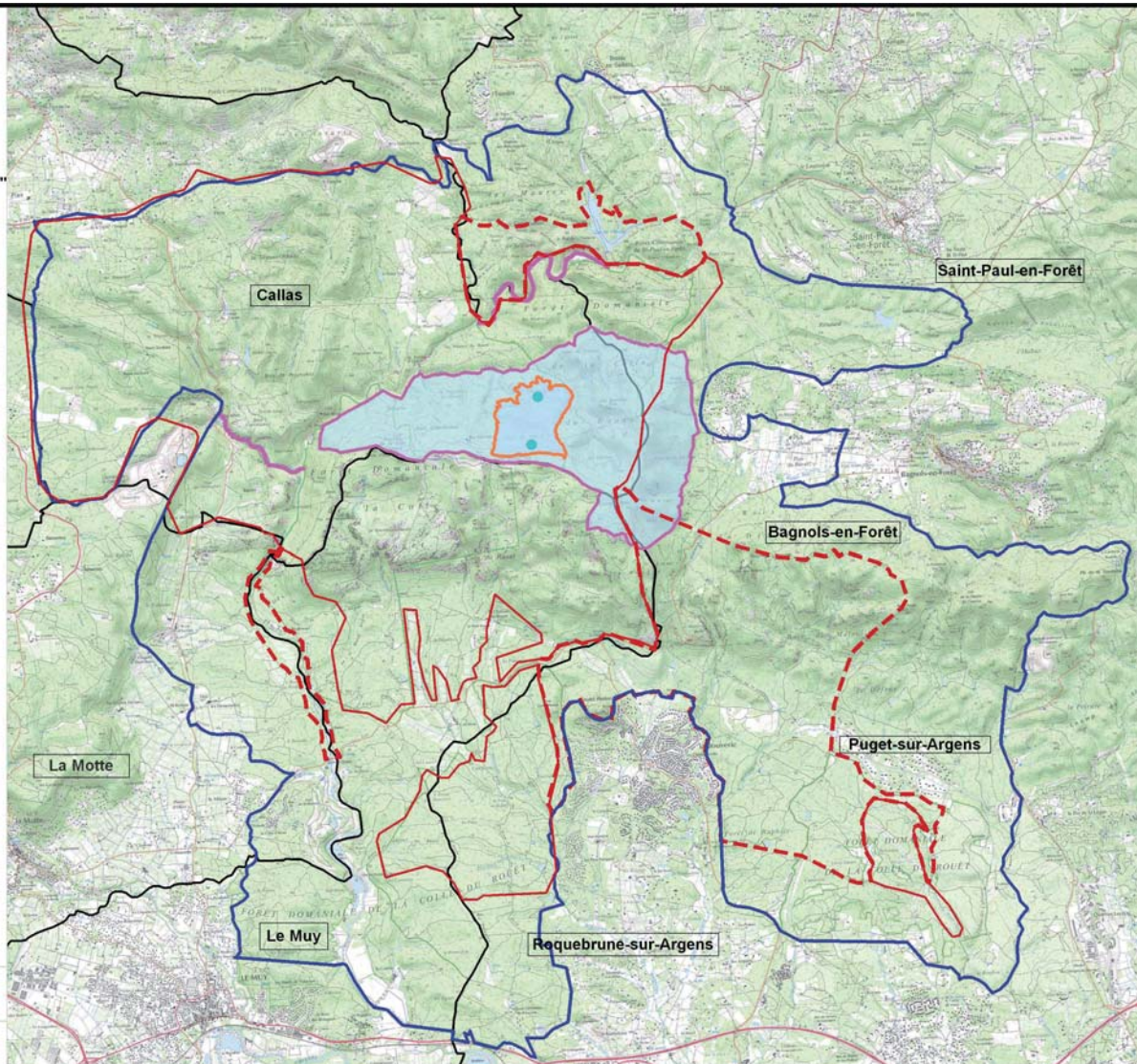

0 2 km
Ech : 1/50 000



**DOCUMENT D'OBJECTIFS NATURA
2000 DES SITES**

**FR9301625 "FORET DE PALAYSON, BOIS DU
ROUET" ET FR9312014 "LA COLLE DU ROUET"**

**Carte N° 44 : Inventaire de l'entomofaune -
la Cordulie à corps fin**

**Localisation des sites dans le département du
Var**



-  Site Natura 2000 FR9301625 - Forêt de Palayson, Bois du Rouet (Site d'Importance Communautaire (SIC))
-  Extension de la zone d'étude du SIC
-  Site Natura 2000 FR9312014 - La Colle du Rouet (Zone de Protection Spéciale (ZPS))
-  Localisation de la cordulie à corps fin
-  Zone de prospection
-  Zone de distribution avérée
-  Zone de distribution potentielle

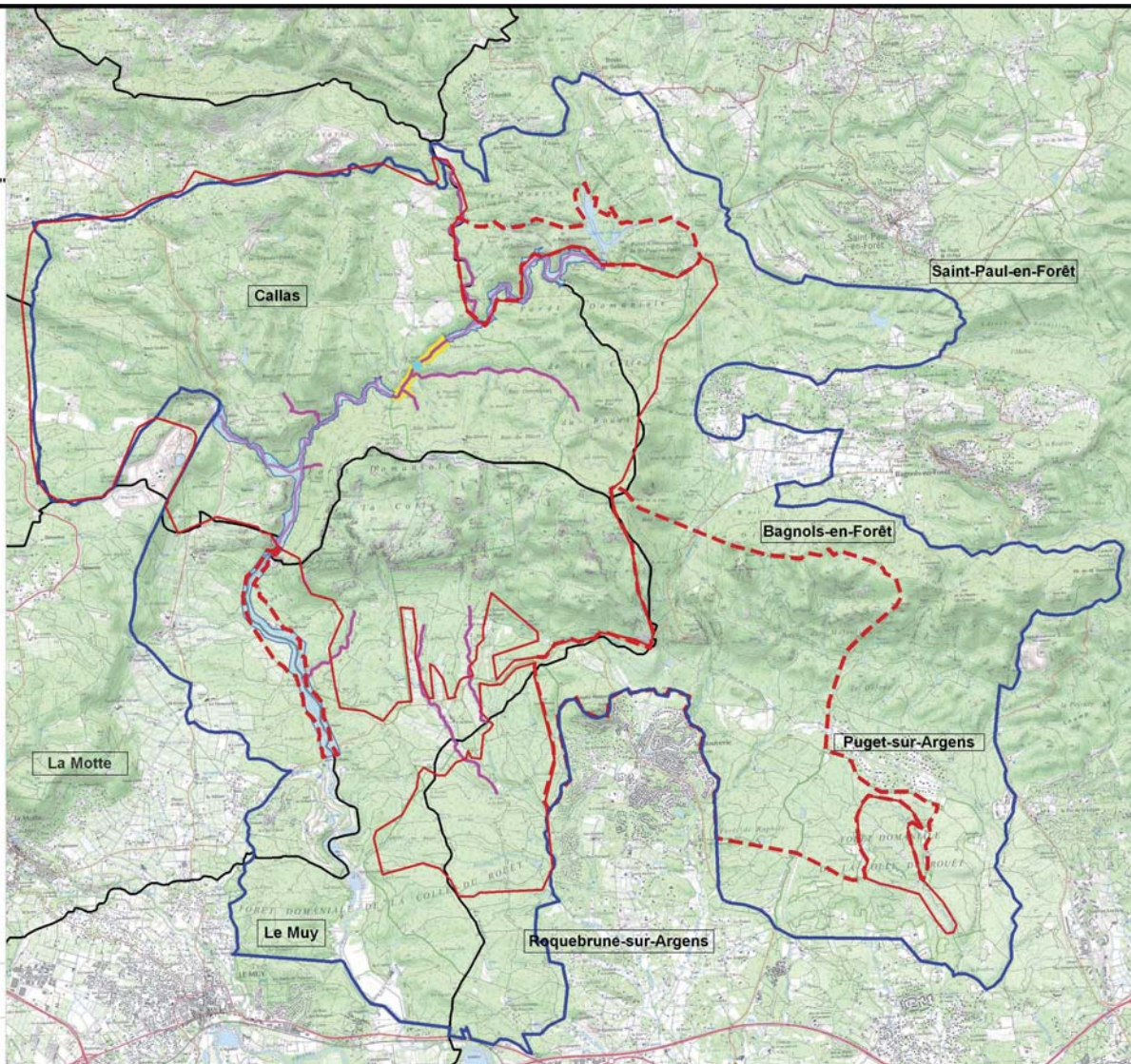

0 2 km

Ech : 1/50 000

Source : IGN Scan 25 - GEM

Réalisation : Communauté d'Agglomération Dracénoise -
Service SIG - Mars 2011







DOCUMENT D'OBJECTIFS NATURA 2000 DES SITES

FR9301625 "FORET DE PALAYSON, BOIS DU
ROUET" ET FR9312014 "LA COLLE DU ROUET"

Carte N° 45 : Inventaire de l'entomofaune -
le Grand Capricorne

Localisation des sites dans le département du
Var



-  Site Natura 2000 FR9301625 - Forêt de Palayson, Bois du Rouet (Site d'Importance Communautaire (SIC))
-  Extension de la zone d'étude du SIC
-  Site Natura 2000 FR9312014 - La Colle du Rouet (Zone de Protection Spéciale (ZPS))
-  Zone de prospection
-  Zone de distribution potentielle

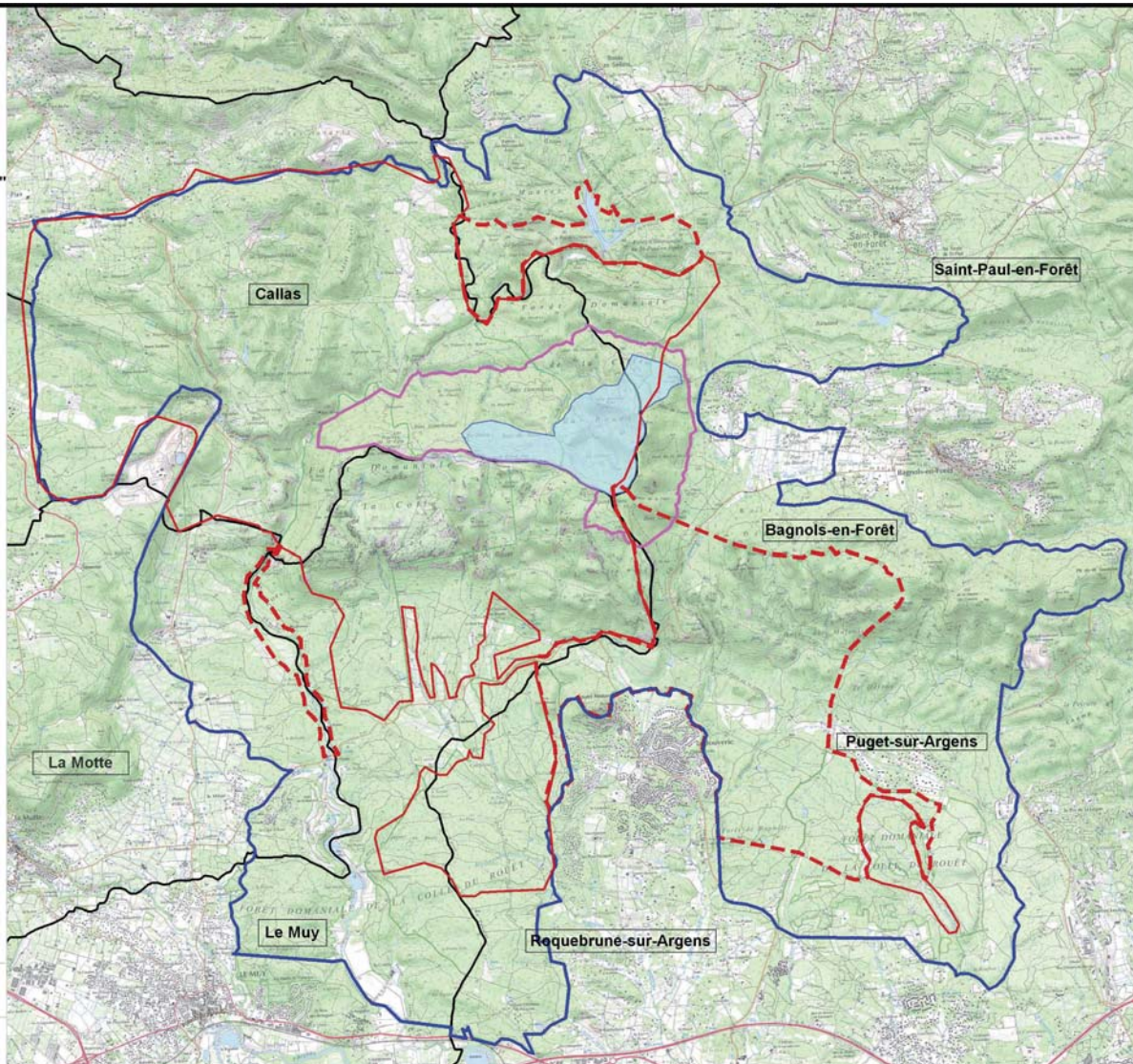

0 2 km

Ech : 1/50 000

Source : IGN Scan 25 - GEEM

Réalisation : Communauté d'Agglomération Dracénoise -
Service SIG - Mars 2011



DOCUMENT D'OBJECTIFS NATURA 2000 DES SITES



**FR9301625 "FORET DE PALAYSON, BOIS DU ROUET"
ET FR9312014 "LA COLLE DU ROUET"**

Carte N° 46 : Zones forestières

Localisation des sites
dans le département
du Var



-  Forêt Domaniale du GIC
-  Forêt communale
-  Espaces forestiers mixtes

-  Site Natura 2000 FR9301625 - Forêt de Palayson, Bois du Rouet (Site d'Importance Communautaire (SIC))
-  Extension de la zone d'étude du SIC
-  Site Natura 2000 FR9312014 - La Colle du Rouet (Zone de Protection Spéciale (ZPS))



0 2 km

Ech : 1/50 000

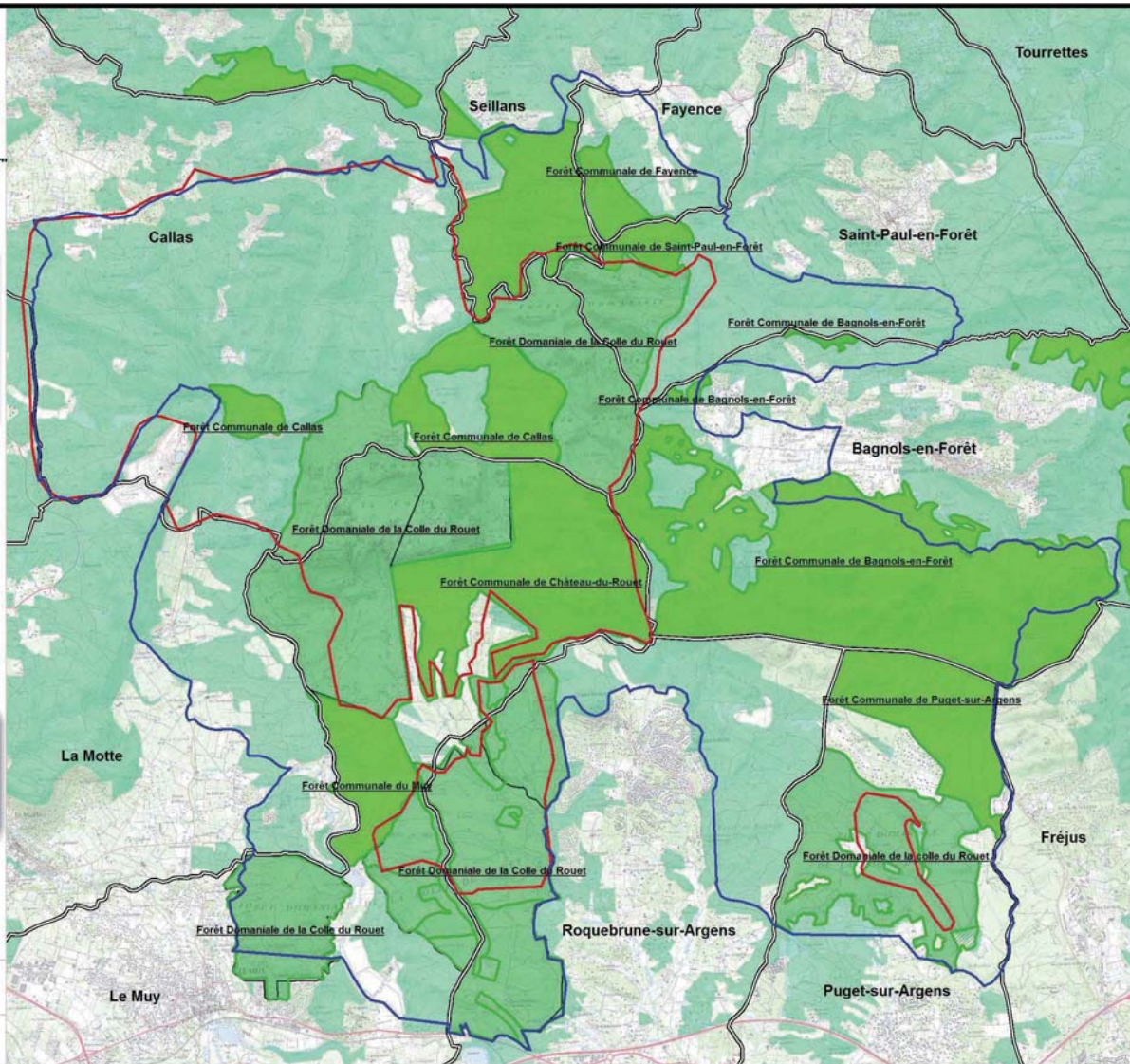

DOCUMENT D'OBJECTIFS NATURA 2000 DES SITES
FR9301625 "FORÊT DE PALAYSON, BOIS DU ROUET" ET FR9312014 "LA COLLE DU ROUET"
Carte N°47 : Equipements DFCI



Equipements DFCI :

- Pistes
- Point d'eau
- Panneaux DFCI
- Citernes DFCI

- Site Natura 2000 FR9301625 - Forêt de Palayson, Bois du Rouet (Site d'Importance Communautaire (SIC))
- Extension de la zone d'étude du SIC
- Site Natura 2000 FR9312014 - La Colle du Rouet (Zone de Protection Spéciale (ZPS))

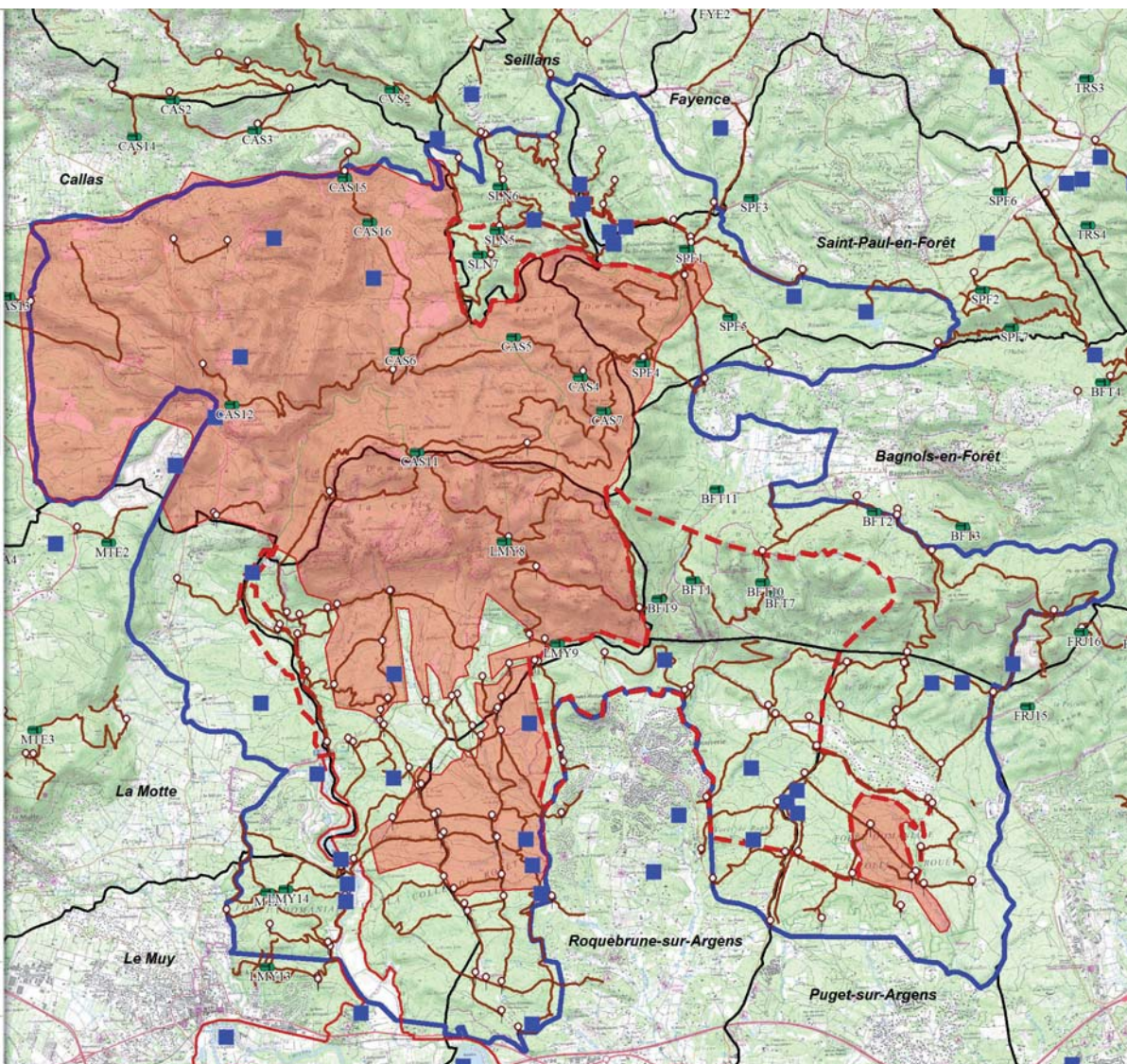



**DOCUMENT D'OBJECTIFS NATURA
2000 DES SITES**

**FR9301625 "FORET DE PALAYSON, BOIS DU
ROUET" ET FR9312014 "LA COLLE DU ROUET"**

**Carte N°48 : Pistes DFCI retenues et travaux de
normalisation programmés en 2011 dans le PIDAF
de la CAD**

Localisation des sites dans le département du Var



Site Natura 2000 FR9301625 - Forêt de Palayson,
Bois du Rouet (Site d'Importance Communautaire
(SIC))

Extension de la zone d'étude du SIC

Site Natura 2000 FR9312014 - La Colle du
Rouet (Zone de Protection Spéciale (ZPS))

WW prévisionnel 2011

BDS entretien
BDS Mise aux normes

Axes stratégiques et prioritaires

pistes pouvant constituer des zones d'appui
chemins communaux à intérêt DFCI
départementales à intérêt DFCI
pistes de liaisons
coupure agricole
axes principaux
axes secondaires

Travaux 2011 Massif EST

BDS Débroussaillage

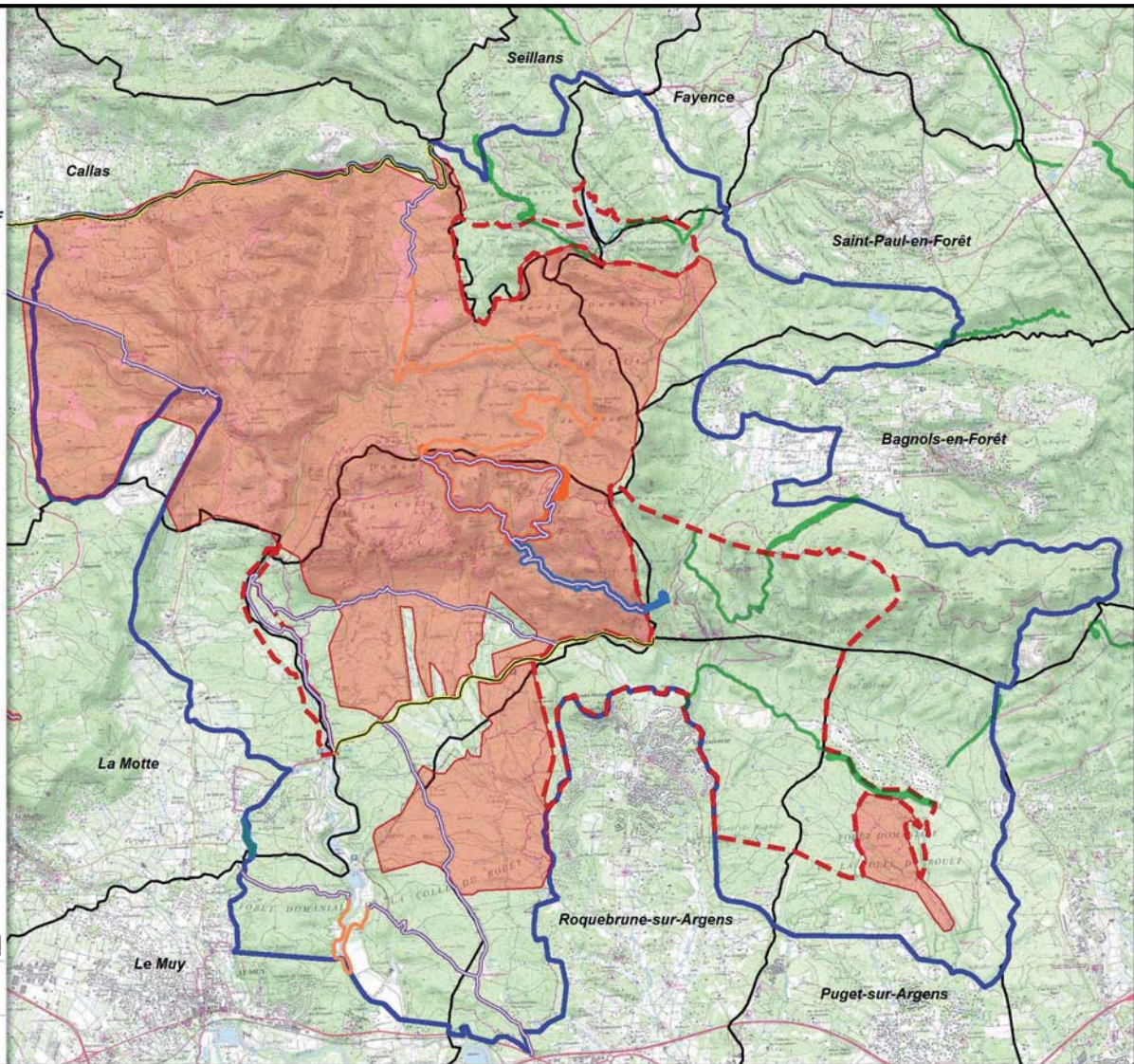

Données PIDAF disponibles uniquement sur le territoire de la communauté d'agglomération dracénoise



0 2 km

Ech : 1/50 000

Source : IGN Scan 25 ; Données PIDAF Service Forêt ; Réalisation :
Communauté d'Agglomération Dracénoise - Service SIG - Mars 2011



DOCUMENT D'OBJECTIFS NATURA 2000 DES SITES

FR9301625 "FORÊT DE PALAYSON, BOIS DU ROUET"
ET FR9312014 "LA COLLE DU ROUET"

Carte N° 49 : Typologie agricole

Localisation des sites dans le département du Var



Type d'Occupation :

- Terres arboricoles
- Autres
- Fourrage
- Friche
- Serre
- Vignes

Site Natura 2000 FR9301625 - Forêt de Palaysion, Bois du Rouet (Site d'Importance Communautaire (SIC))

Extension de la zone d'étude du SIC

Site Natura 2000 FR9312014 - La Colle du Rouet (Zone de Protection Spéciale (ZPS))

La Garduère Lieu-dit



0 2 km

Ech : 1/50 000

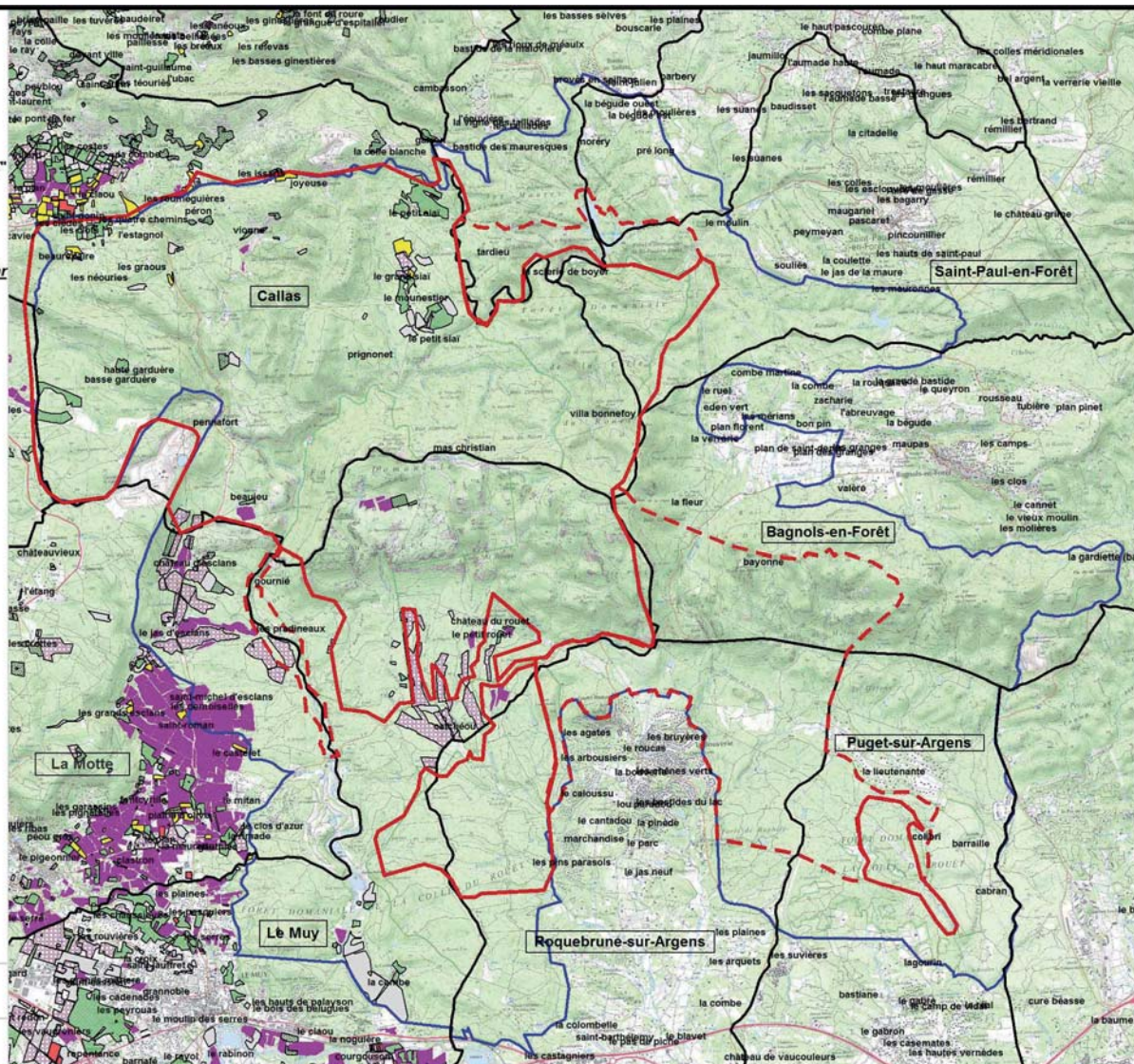



**DOCUMENT D'OBJECTIFS NATURA
2000 DES SITES**

**FR9301625 "FORÊT DE PALAYSON, BOIS DU ROUET"
ET FR9312014 "LA COLLE DU ROUET"**

Carte N° 50 : Tourisme et Loisirs

Localisation des sites
dans le département
du Var



LEGENDE

P Parking

Point de Vue

Circuit
Circuit de cyclotourisme

Loisirs / Hébergement

Patrimoine Historique

Pistes / Sentier de randonnée

Circuits cyclotouristiques

Site Natura 2000 FR9301625 - Forêt de Palayson,
Bois du Rouet (Site d'Importance Communautaire
(SIC))

Extension de la zone d'étude du SIC

Site Natura 2000 FR9312014 - La Colle du
Rouet (Zone de Protection Spéciale (ZPS))



0 2 km

Ech : 1/50 000

Source : IGN Scan 25 ; Données CAD ; Réalisation : Communauté
d'Agglomération Dracenoise - Service SIG - Mars 2011

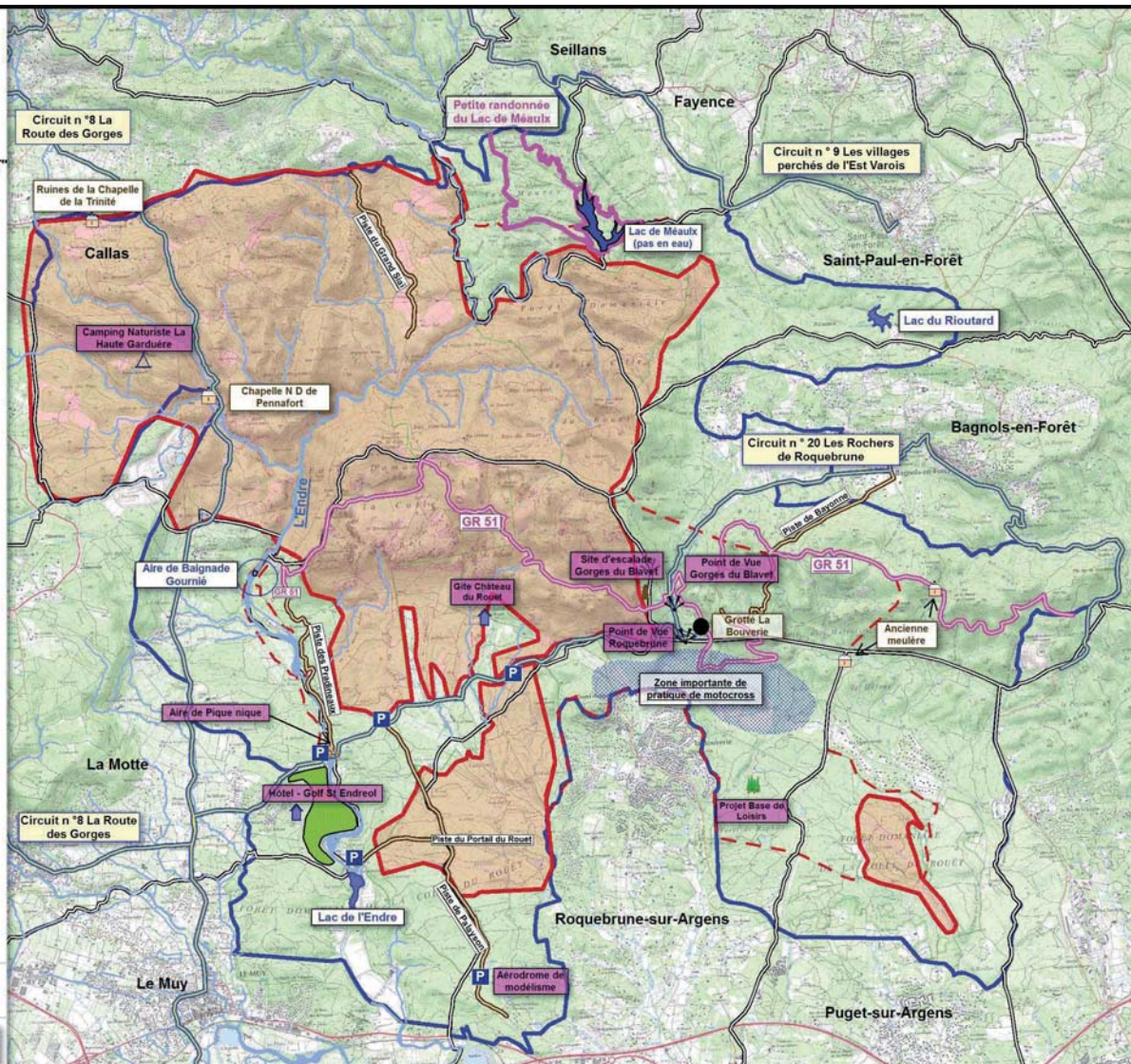



DOCUMENT D'OBJECTIFS NATURA 2000 DES SITES

**FR9301625 "FORET DE PALAYSON, BOIS DU ROUET"
ET FR9312014 "LA COLLE DU ROUET"**

Carte N° 51 : Chasse

Localisation des sites
dans le département
du Var



Forêt Domaniale du GIC

Forêt communale

Espaces forestiers mixtes

Site Natura 2000 FR9301625 - Forêt de Palayson, Bois du Rouet
(Site d'Importance Communautaire (SIC))

Extension de la zone d'étude du SIC

Site Natura 2000 FR9312014 - La Colle du Rouet (Zone de
Protection Spéciale (ZPS))



0 2 km

Ech : 1/50 000

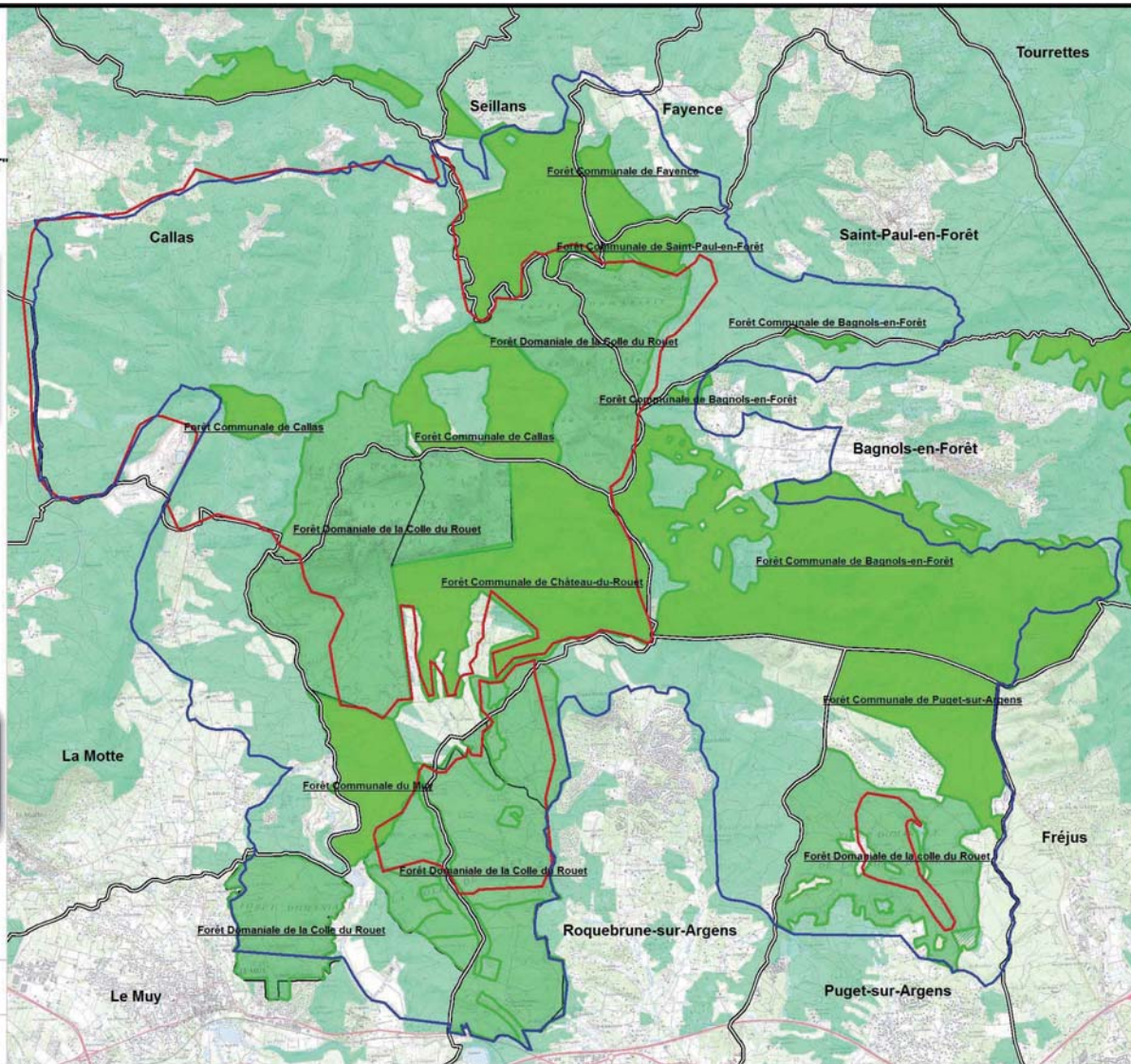





DOCUMENT D'OBJECTIFS NATURA 2000 DES SITES

FR9301625 "FORET DE PALAYSON, BOIS DU ROUET"
ET FR9312014 "LA COLLE DU ROUET"



Carte N° 52 : Carrières et décharge

Localisation des sites dans le département du Var



-  Site Natura 2000 FR9301625 - Forêt de Palayson, Bois du Rouet (Site d'Importance Communautaire (SIC))
-  Extension de la zone d'étude du SIC
-  Site Natura 2000 FR9312014 - La Colle du Rouet (Zone de Protection Spéciale (ZPS))

Localisation :

-  - ZI La Bouverie
-  - Carrières La Joyeuse, La Catalane
-  - Décharge des Lauriers

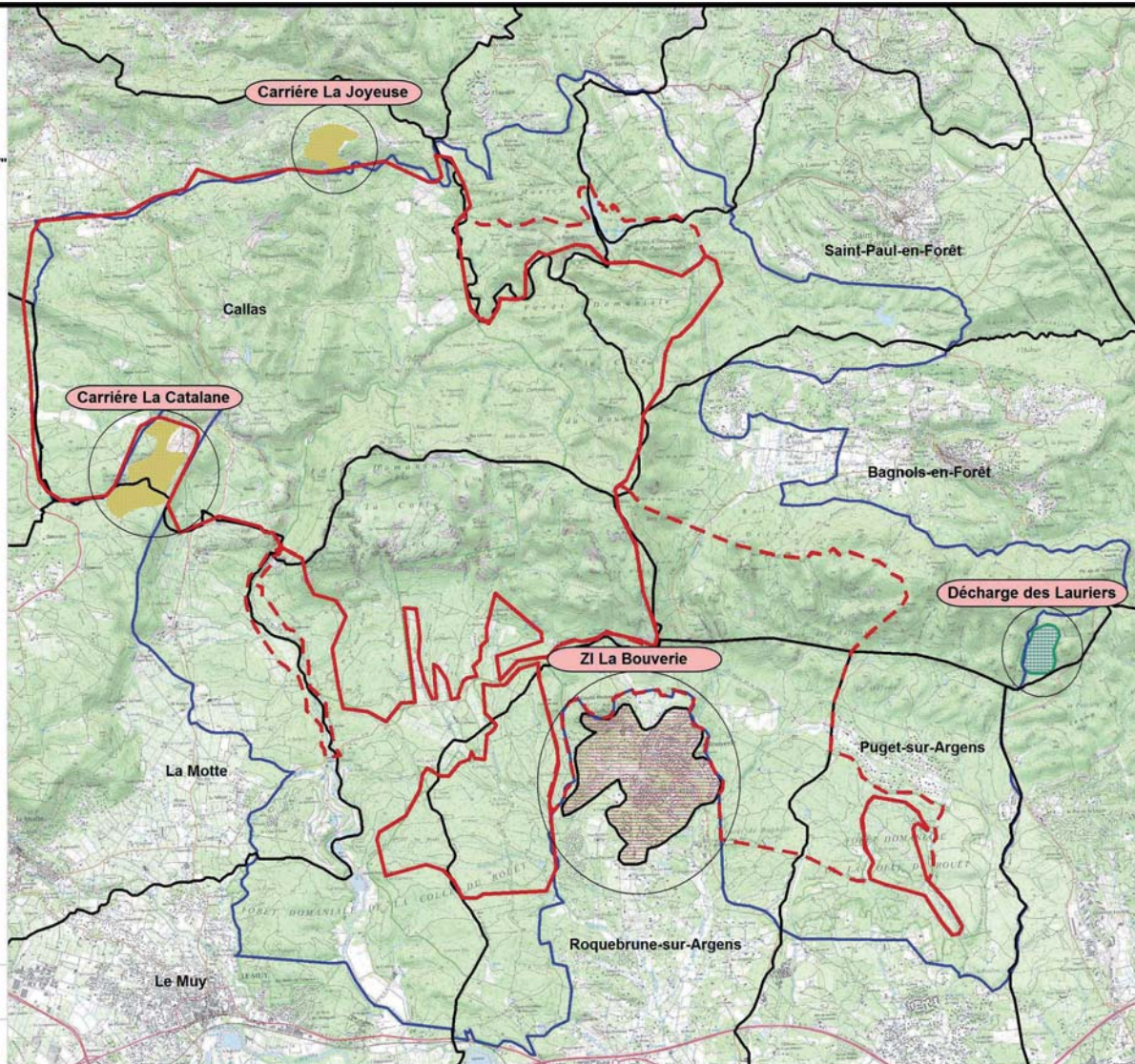

0 2 km
Ech : 1/50 000



**DOCUMENT D'OBJECTIFS NATURA
2000 DES SITES**

**FR9301625 "FORET DE PALAYSON, BOIS DU ROUET"
ET FR9312014 "LA COLLE DU ROUET"**

Carte N° 53 : Zones urbanisées

Localisation des sites
dans le département
du Var



Zone urbanisée

 Site Natura 2000 FR9301625 - Forêt de Palayson, Bois du Rouet
(Site d'Importance Communautaire (SIC))

 Extension de la zone d'étude du SIC

 Site Natura 2000 FR9312014 - La Colle du Rouet (Zone de
Protection Spéciale (ZPS))



0 2 km

Ech : 1/50 000

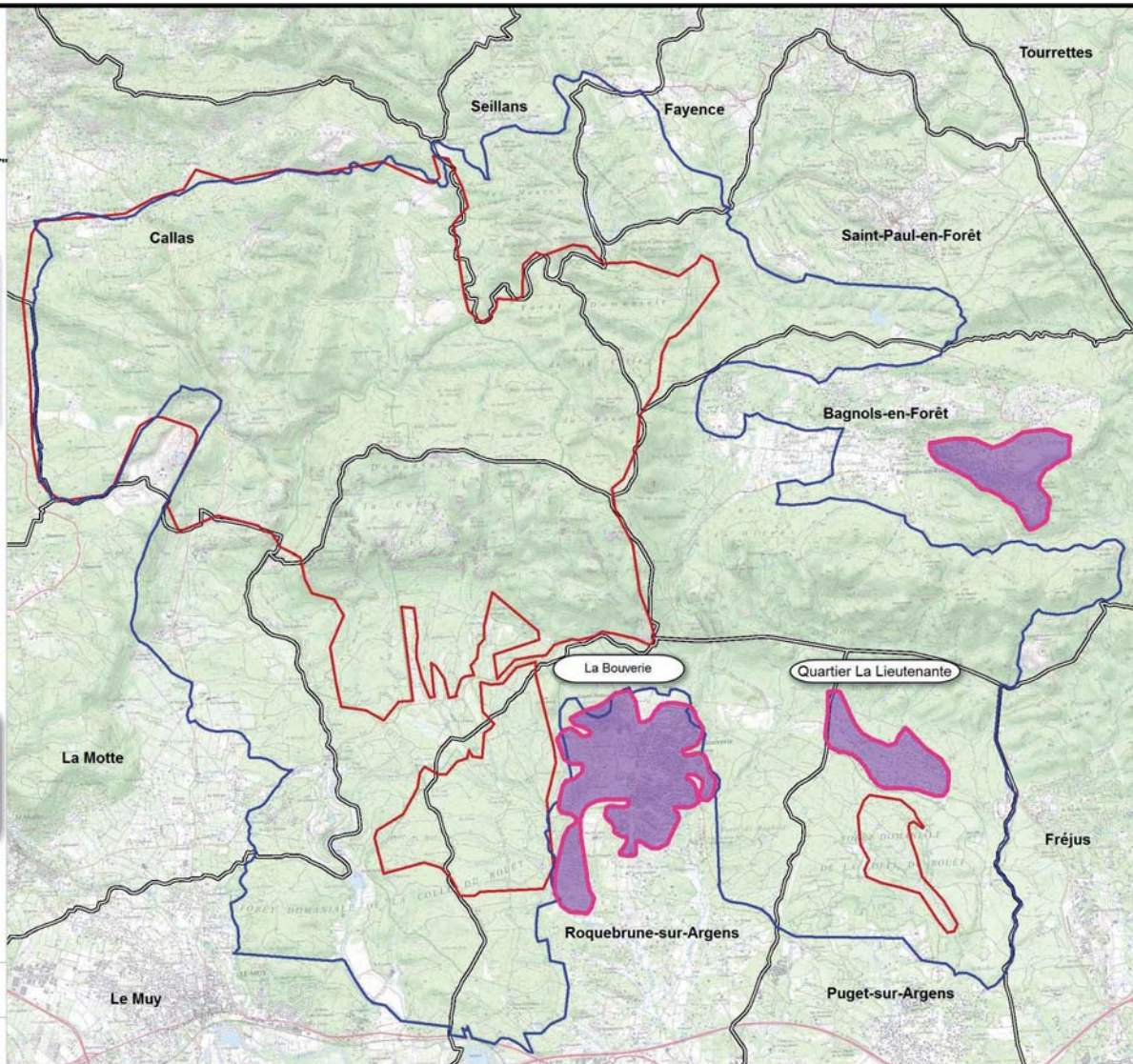



DOCUMENT D'OBJECTIFS NATURA 2000 DES SITES

FR9301625 "FORET DE PALAYSON, BOIS DU ROUET"
ET FR9312014 "LA COLLE DU ROUET"

Carte N° 54 : SCOT

Localisation des sites
dans le département
du Var



- SCOT Dracénie
- SCOT Pays de Fayence
- SCOT Var Est

- Site Natura 2000 FR9301625 - Forêt de Palayson, Bois du Rouet (Site d'Importance Communautaire (SIC))
- Extension de la zone d'étude du SIC
- Site Natura 2000 FR9312014 - La Colle du Rouet (Zone de Protection Spéciale (ZPS))



0 2 km
Ech : 1/50 000

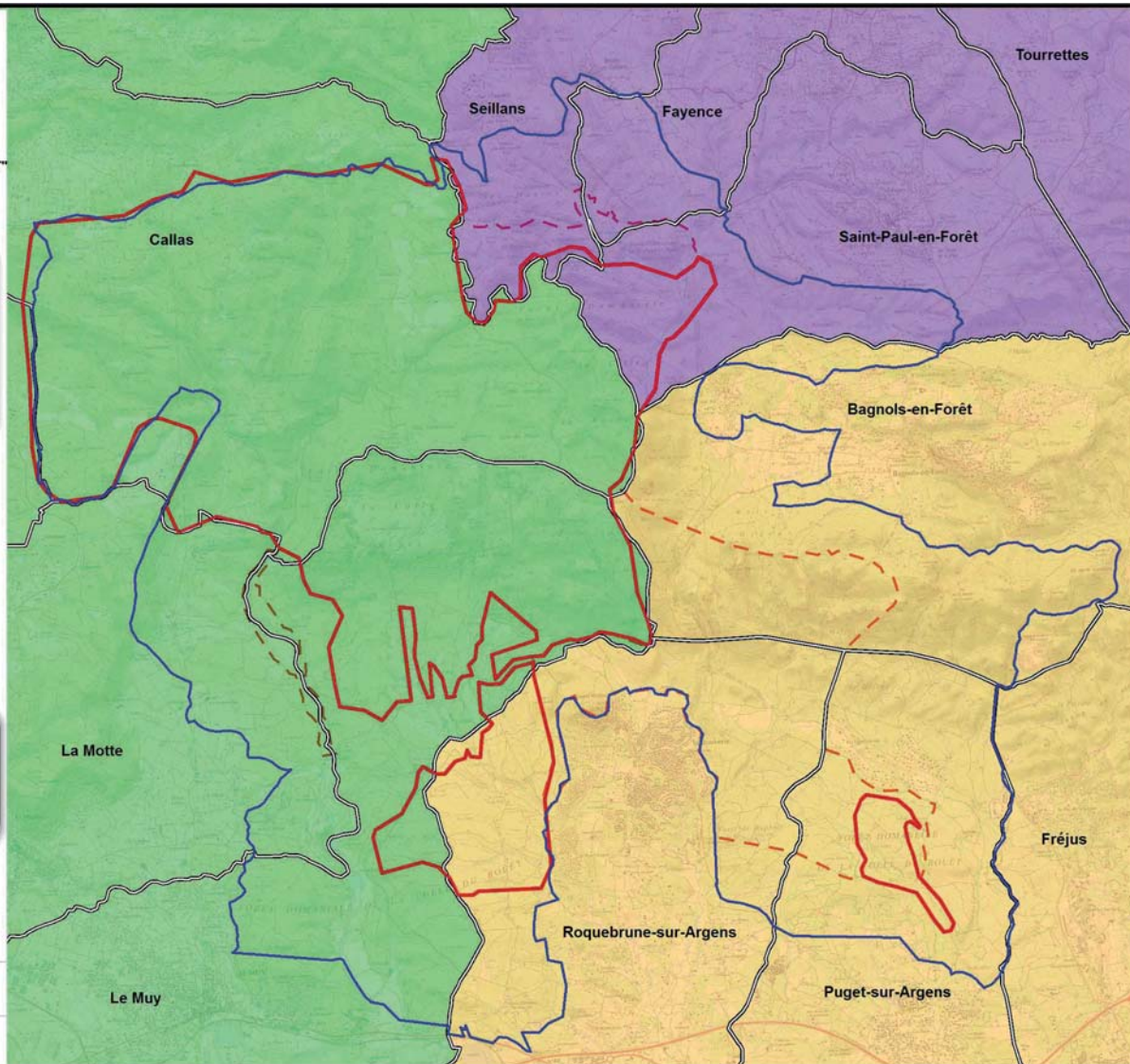



**DOCUMENT D'OBJECTIFS NATURA
2000 DES SITES**

**FR9301625 "FORET DE PALAYSON, BOIS DU ROUET"
ET FR9312014 "LA COLLE DU ROUET"**

Carte N° 55 : Plan Simple de Gestion

Localisation des sites
dans le département
du Var



Espace Forestier

Plan Simple de Gestion (actualisé en Juin 2011 par le CRPF)

Site Natura 2000 FR9301625 - Forêt de Palayson, Bois du Rouet
(Site d'Importance Communautaire (SIC))

Extension de la zone d'étude du SIC

Site Natura 2000 FR9312014 - La Colle du Rouet (Zone de
Protection Spéciale (ZPS))



0 2 km

Ech : 1/50 000

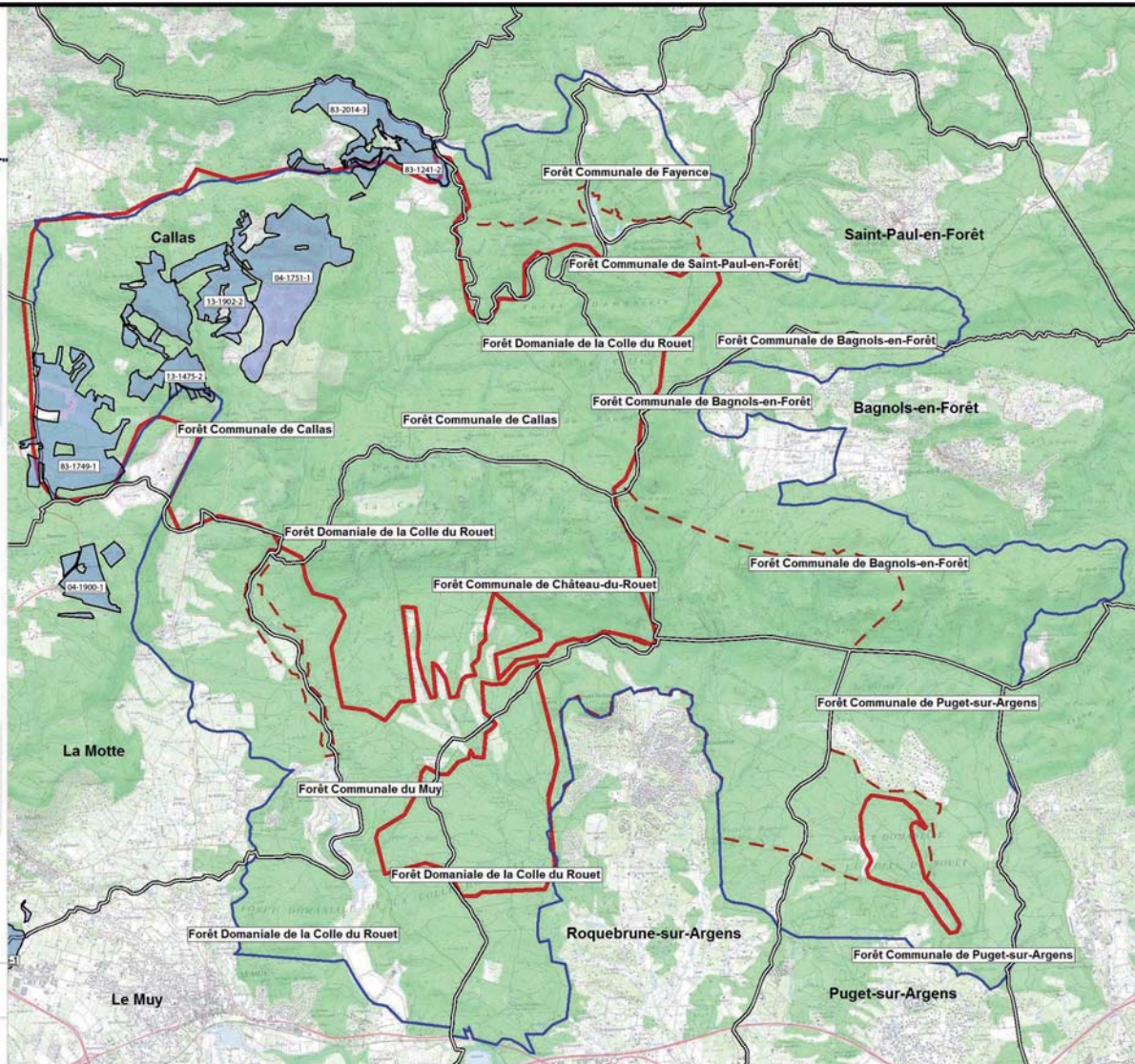







DOCUMENT D'OBJECTIFS NATURA 2000 DES SITES

FR9301625 "FORÊT DE PALAYSON, BOIS DU
ROUET" ET FR9312014 "LA COLLE DU ROUET"

Carte N° 56 : Territoire à la gestion du CEEP

Localisation des sites dans le département du Var



-  Site Natura 2000 FR9301625 - Forêt de Palayson, Bois du Rouet (Site d'Importance Communautaire (SIC))
-  Extension de la zone d'étude du SIC
-  Site Natura 2000 FR9312014 - La Colle du Rouet (Zone de Protection Spéciale (ZPS))
-  Territoire à la gestion du CEEP

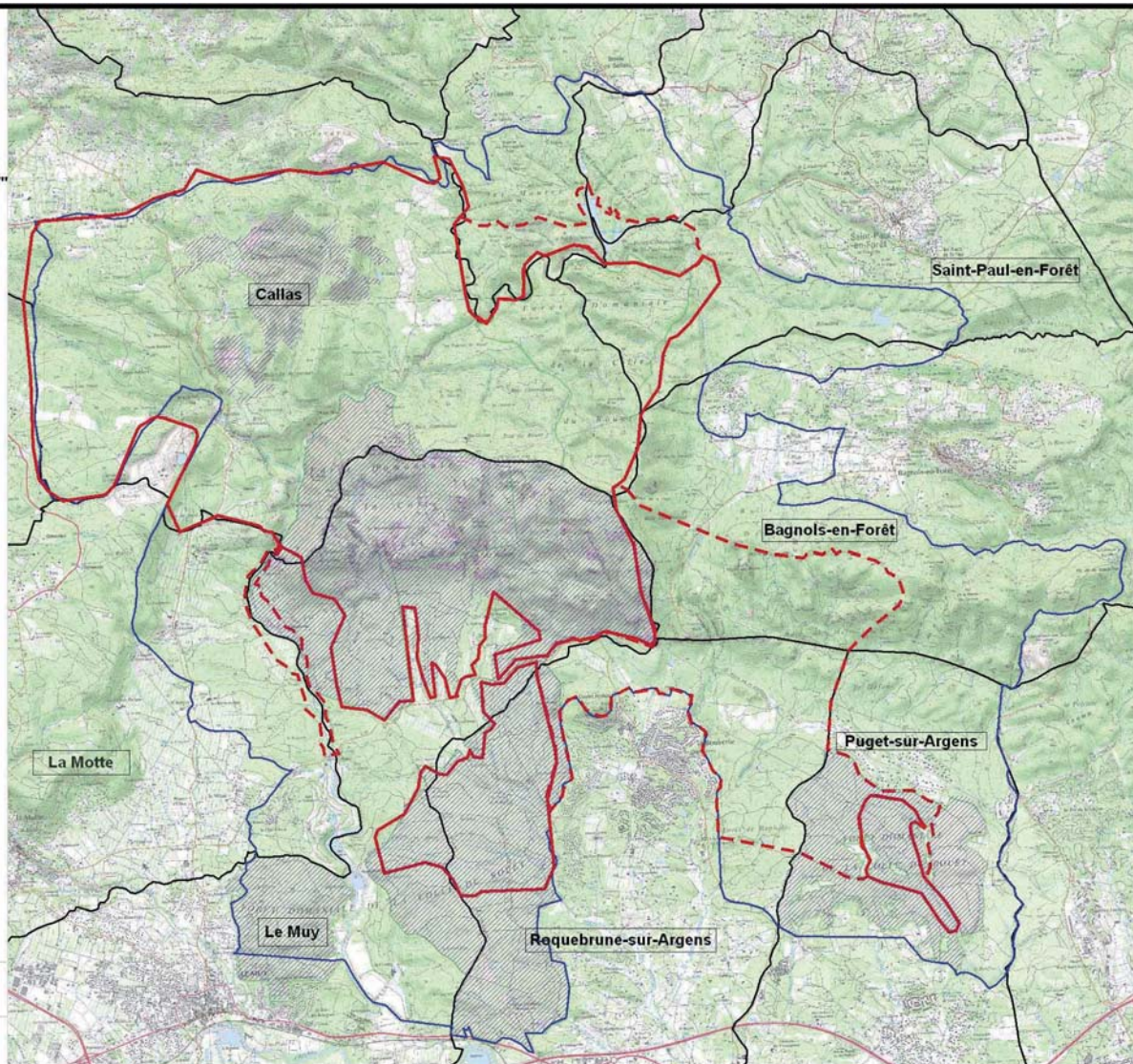

0 2 km

Ech : 1/50 000

Source : IGN Scan 25 - CEEP

Réalisation : Communauté d'Agglomération Dracénoise -
Service SIG - Mars 2011



DOCUMENT D'OBJECTIFS NATURA 2000 DES SITES

FR9301625 "FORET DE PALAYSON, BOIS DU
ROUET" ET FR9312014 "LA COLLE DU ROUET"

Carte N° 57 : Zone d'étude inondation

Localisation des sites dans le département du
Var



 Site Natura 2000 FR9301625 - Forêt de Palaysou, Bois
du Rouet (Site d'Importance Communautaire (SIC))

 Extension de la zone d'étude du SIC

 Site Natura 2000 FR9312014 - La Colle du Rouet
(Zone de Protection Spéciale (ZPS))

 Zone d'étude inondation

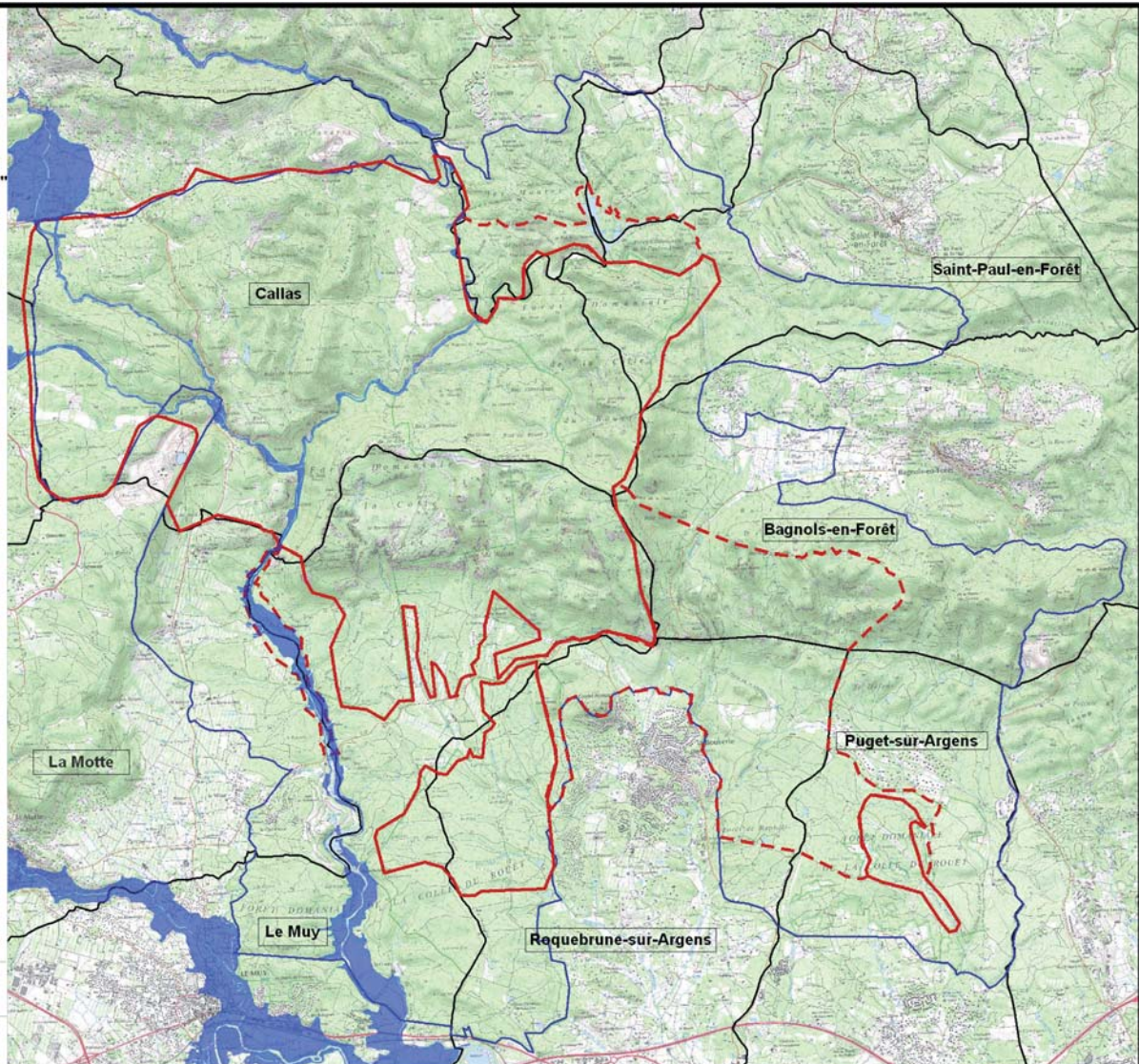

0 2 km

Ech : 1/50 000

Source : IGN Scan 25 - DDTM

Réalisation : Communauté d'Agglomération Dracénoise -
Service SIG - Mars 2011